DẤU ẤN RỒNG THIÊNG

TẬP 21 : THANH KIẾM BÁ VƯƠNG

uongmaitruongxua.v

kd

SÁCH MỚI ! SÁCH MỚI ! SÁCH MỚI !

Bắt đầu từ tháng 5/1997, NXB Kim Đồng lần lượt giới thiệu 4 bộ sách mới (2 bộ sách của các tác giả trong nước và 2 bộ sách nước ngoài) :

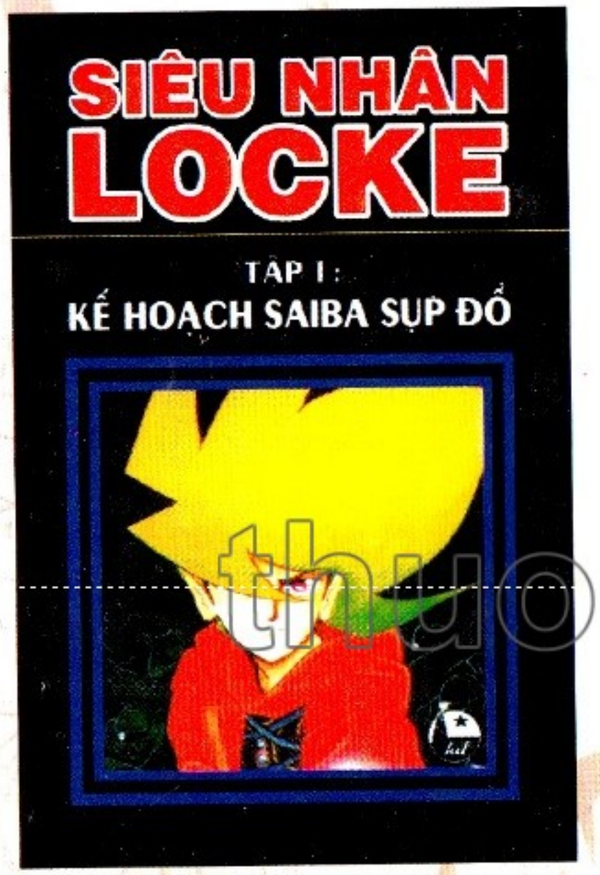

HIỆP ƯỚC THUỒNG LUỒNG
NGŨ QUÁI SÀI GÒN
RANTARO LOẠN THỊ
SIÊU NHÂN LOCKE

Bốn bộ sách này sẽ phát hành đan xen cùng các bộ sách khác như Tủ Sách Vàng cho thiếu niên, Dấu ấn rồng thiêng, Tủ Sách Vàng cho nhi đồng, Mankichi "Đại tướng nhóc con", Tranh màu mẫu giáo, Em bé và tôi, Chie cô bé hạt tiêu...

SIÊU NHÂN LOCKE là bộ truyện tranh khoa học viễn tưởng đặc sắc và hấp dẫn. Là một chuỗi dài những cuộc phiêu lưu trong dải ngân hà của cậu bé Locke với bao gian lao nguy hiểm, vì hòa bình cho toàn vũ trụ...

Siêu nhân Locke là một câu chuyện về một siêu nhân suốt đời chỉ mong muốn được làm một con người bình thường, để sống một cuộc sống bình thường với bạn bè, người thân... Nhưng cảnh ngộ run rủi đã không cho Locke đạt được hạnh phúc nhỏ bé ấy. Cùng với vinh quang của mỗi chiến công là một tổn thất tình cảm,

DẤU ẤN RỒNG THIÊNG

TRANH : **KOJI INADA**
KỊCH BẢN : **RIKU SANJO**

NHÀ XUẤT - BẢN KIM ĐỒNG - 1997

thuongmaitruongxua.vn

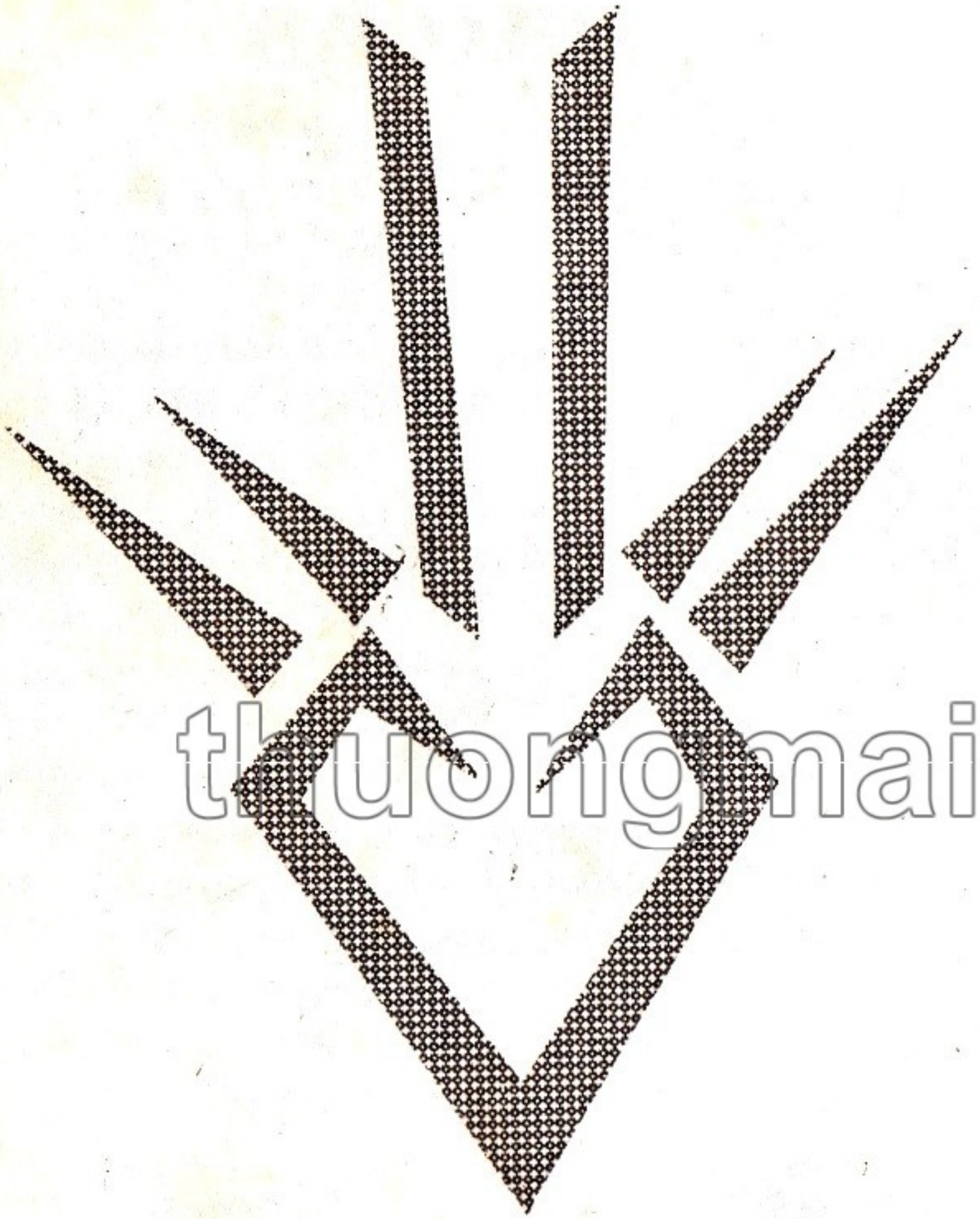

thuongmaitruongxua.vn

BAN BIÊN TẬP TRANH TRUYỆN NXB KIM ĐỒNG biên soạn theo bản tiếng Nhật của Ri Ku Sanjo và Koji Innada, do Nhà xuất bản Shueisha Nhật Bản xuất bản với sự cộng tác của dịch giả Đoàn Ngọc Cảnh

TẬP 21: THANH KIẾM BÁ VƯƠNG

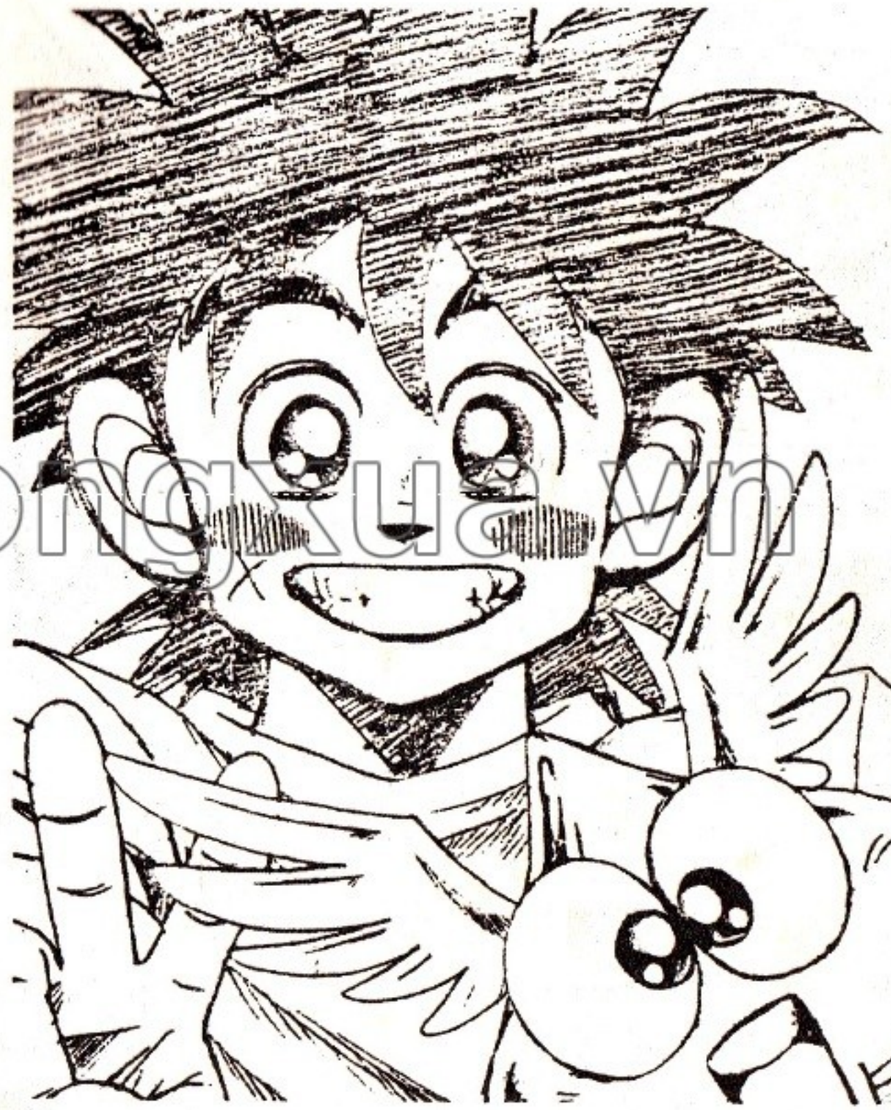

TIN ĐỒN VỀ "ĐẠI HỘI CẦU HIỀN" XỨ RÔ MỐT KHIẾN ĐẠI VÀ POP RẤT NÔN NÓNG, HỌ CHẠY BAY VỀ KINH THÀNH TÌM LÊ ÔNA ĐỂ HỎI THÊM TIN TỨC...

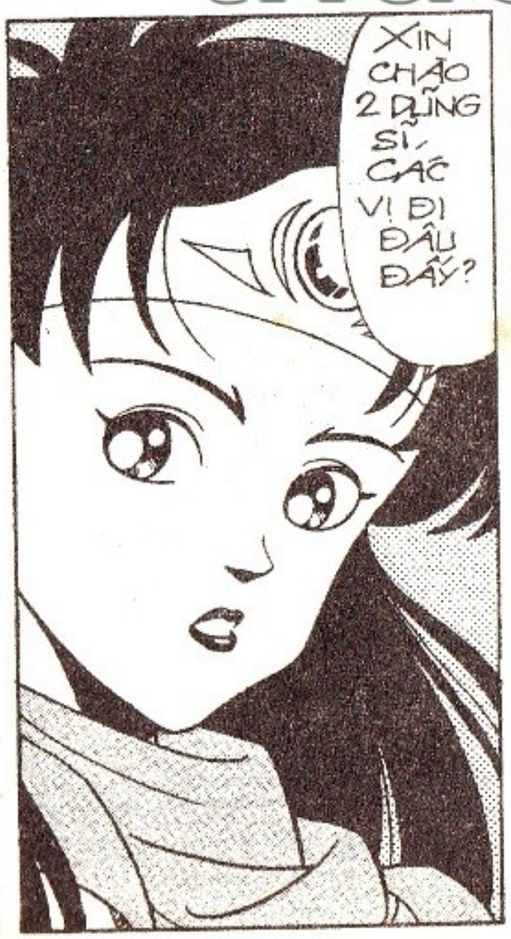

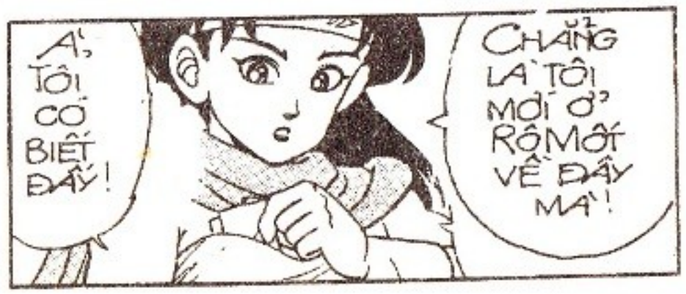

thuongmaitruongxua.vn

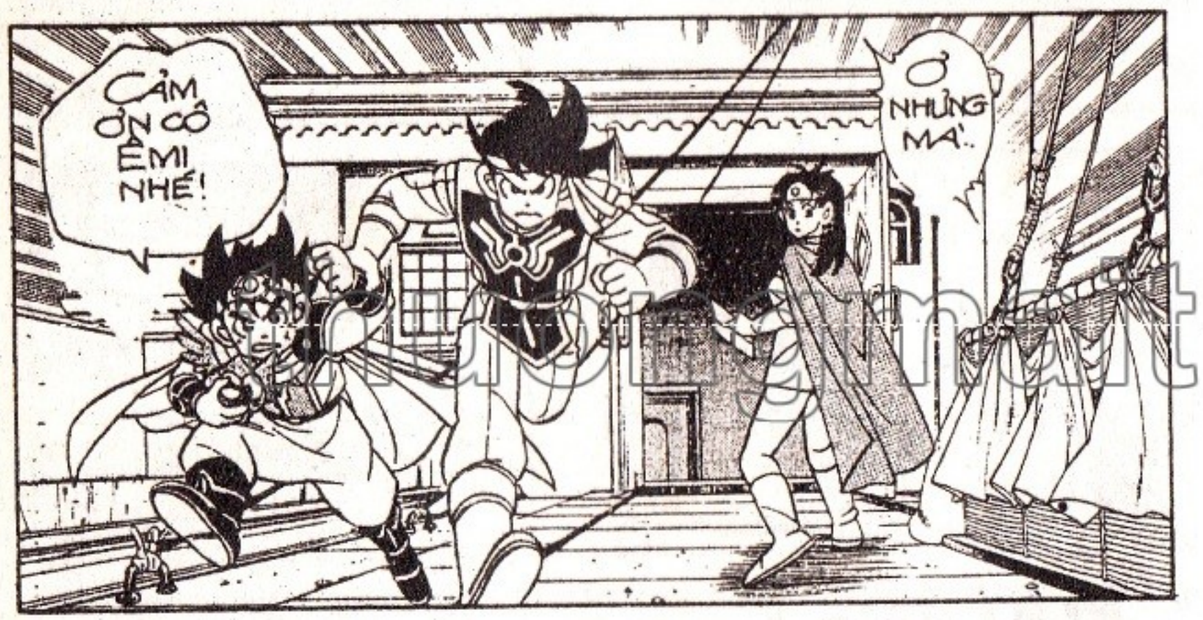

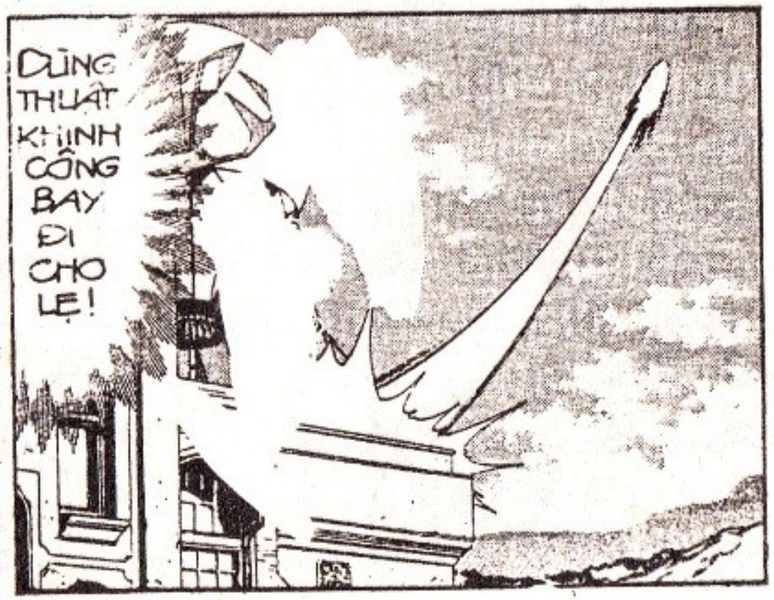

truyentranhtruongxua.vn

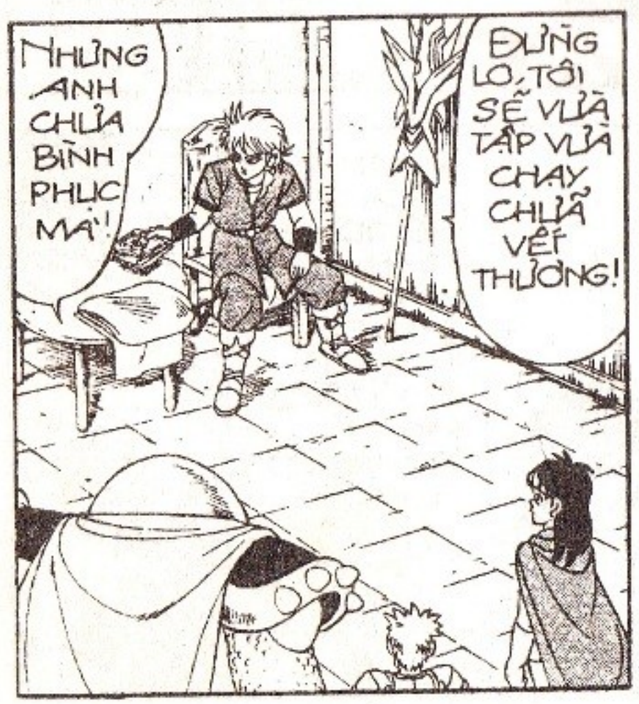

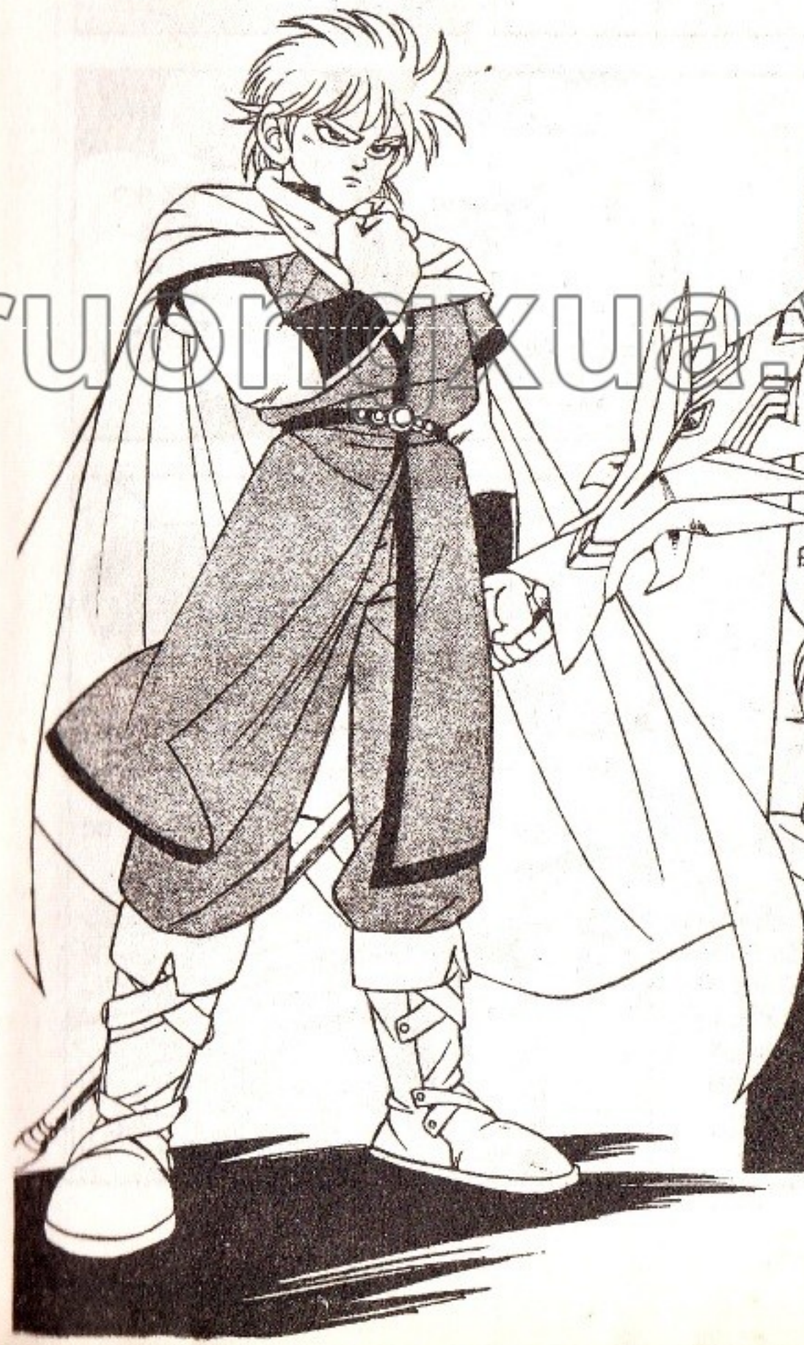

thuongmaitruongxua.vn

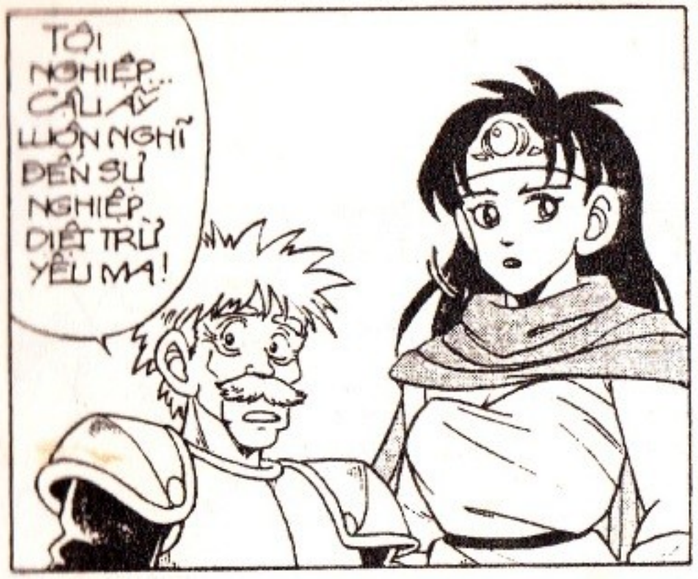

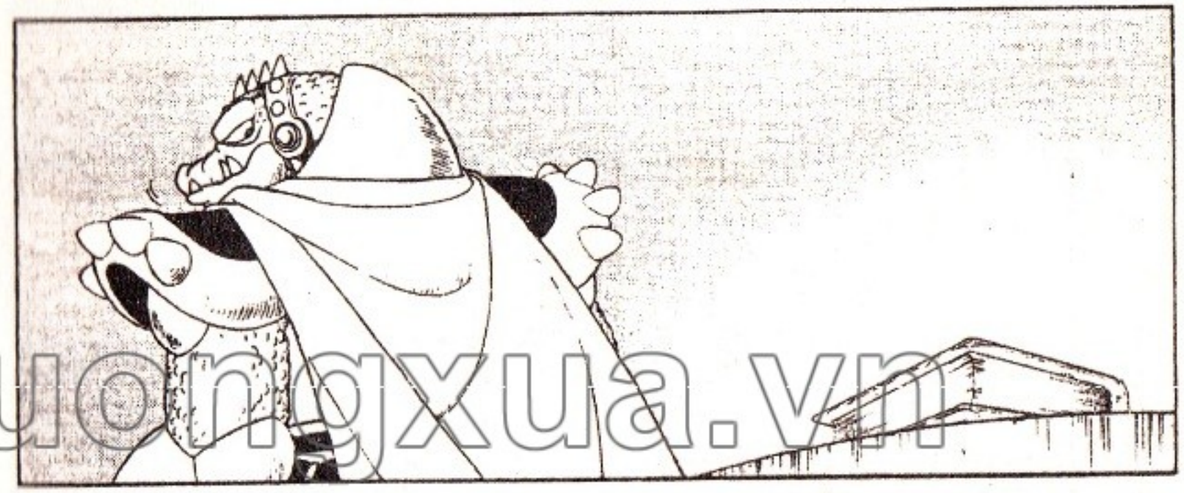

thuongmaitruongxua.vn

DẤU ẤN RỒNG THIÊNG

thuongmaitruongxua.vn

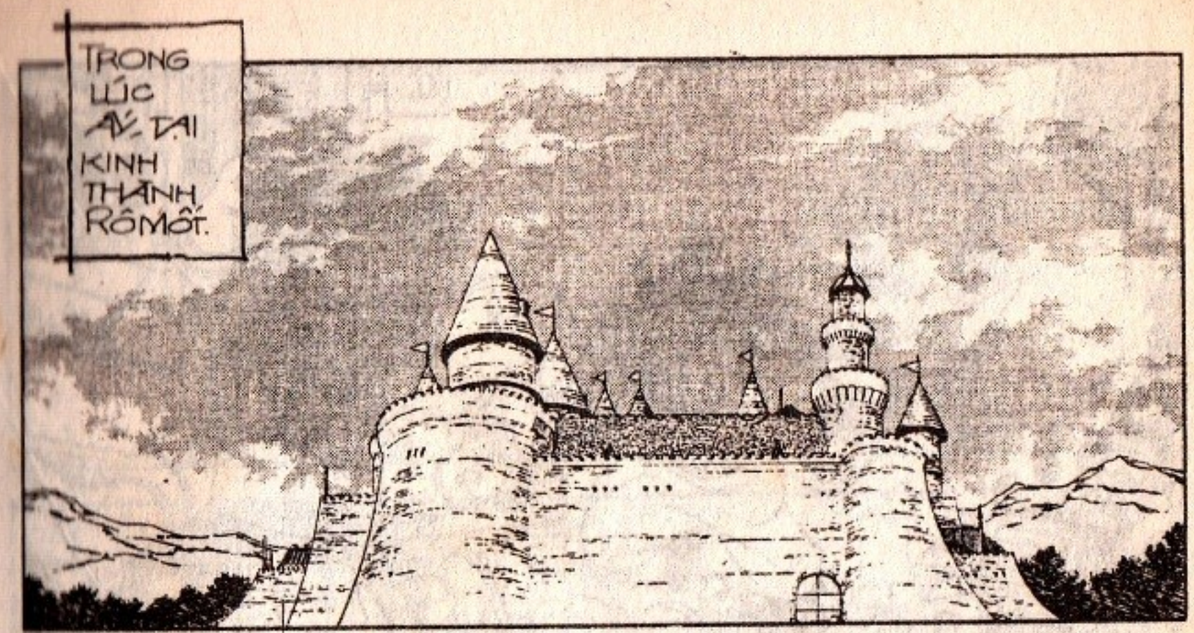

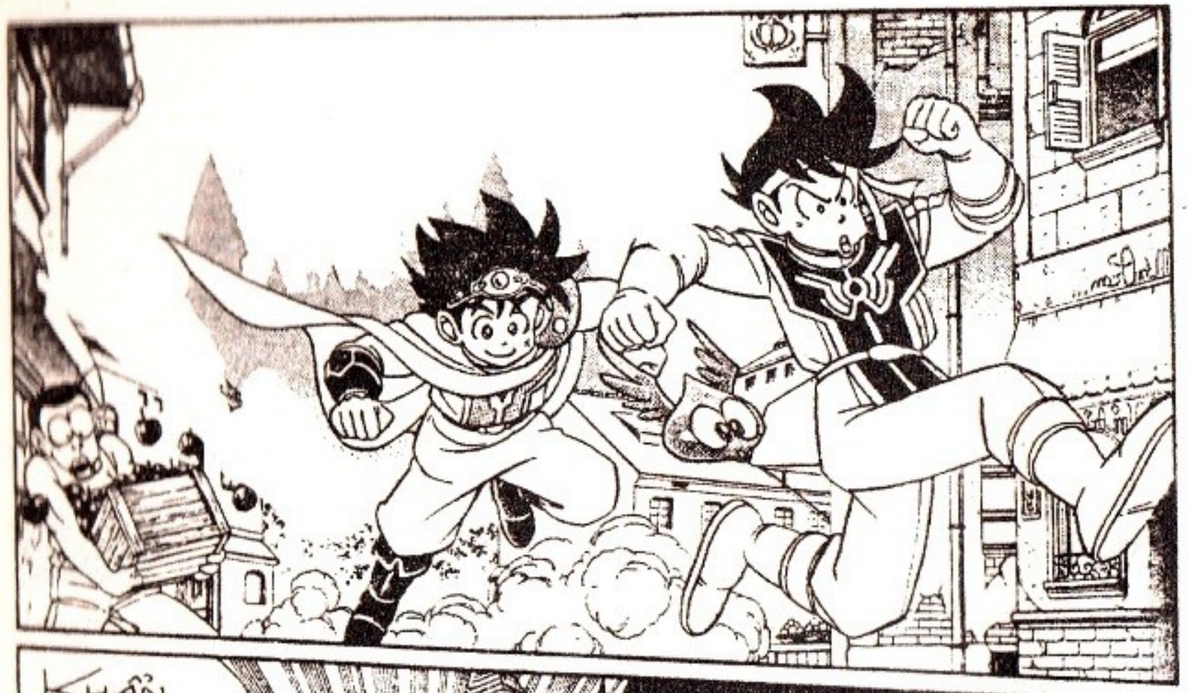

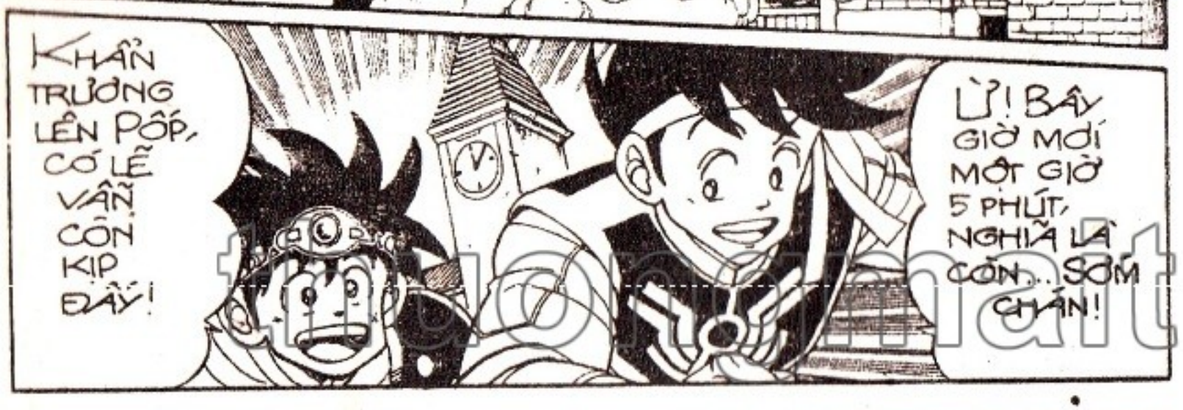

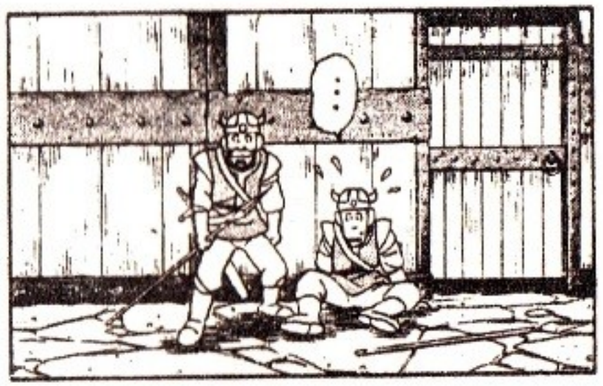

truongmaitruongxua.vn

"ĐỀ NGHỊ QUÍ VỊ GIỮ TRẬT TỰ ĐỂ ĐẠI HỘI BẮT ĐẦU."

"TRÂN TRỌNG MỜI CÁC VÕ SĨ THAM DỰ TẬP TRUNG NGAY TRƯỚC VÕ ĐÀI ĐỂ LÀM THỦ TỤC THI ĐẤU."

HỊC HỊC.. BẠ TỀ TƯỚNG ÊM CHƠI ÁC QUÁ! BIẾT HẾT HẠN ĐĂNG KÝ RỒI MÀ KHÔNG BÁO CHO TỤI MÌNH HAY!

Ê, HAY LÀ TA ĐỢI KẾT THÚC ĐẠI HỘI RỒI LÊN XIN THÁCH ĐẤU VỚI NHÀ VÔ ĐỊCH!

THÔI ĐI, CẬU CHỚI KHÔN THẾ, AI NGƯỜI TA CHỊU?

THEO TỚ, TA NÊN VỀ QUÁCH CHO RỒI! CHẲNG TIẾC LÀM GÌ THANH KIẾM BẦU BẠ VƯỜNG ẤY!

CẬU THÍCH VỀ THÌ CỨ VỀ...

TỚ SẼ Ở LẠI ĐÂY XEM CÁC VÕ SĨ CAO THỦ CÁC NƠI THI ĐẤU!

BIẾT ĐẦU CHẲNG HỌC HỎI ĐƯỢC NHIỀU ĐIỀU!

HỪ! TỚ ĐÃ COI KỸ DANH SÁCH ĐĂNG KÝ, CHẲNG THẤY TÊN TUỔI NÀO RA HỒN CẢ!

"TRẬN ĐẤU ĐẦU TIÊN, XIN GIỚI THIỆU VỚI QUÍ VỊ MỘT NỮ VÕ SĨ CỰC KỲ XINH ĐẸP... BẢO ĐẢM AI NHÌN THẤY CŨNG "MÊ" NGAY!

"Ê Ê!.. QUÍ VỊ GIỮ TRẬT TỰ ĐI CHỨ!

CÁI GÌ?

"MỘT NỮ VÕ SĨ XINH ĐẸP CỰC KỲ LÙ?" MÌNH CÓ NGHE LẦM KHÔNG?

truyentranhtruongxua.vn

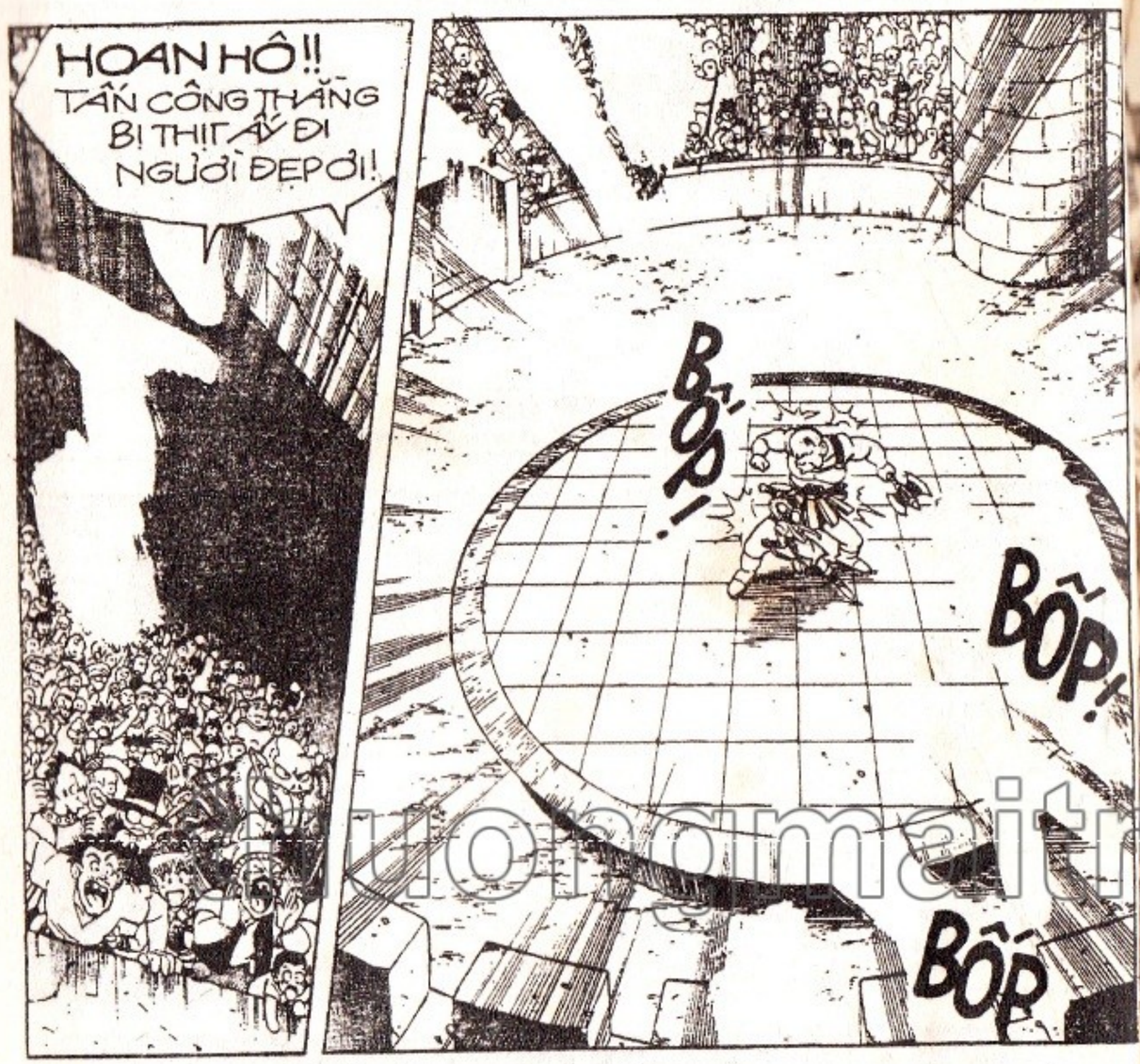

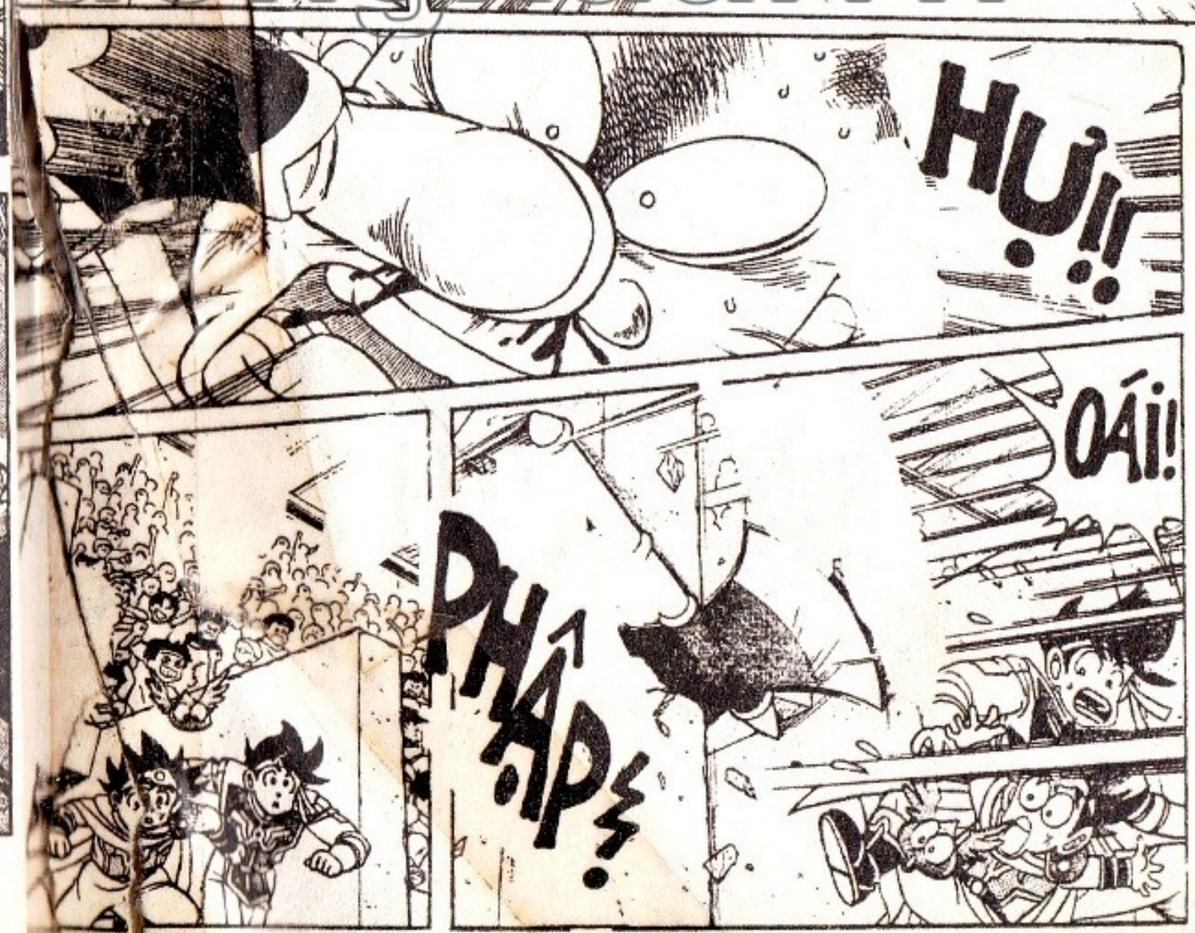

truongmaitruongxua.vn

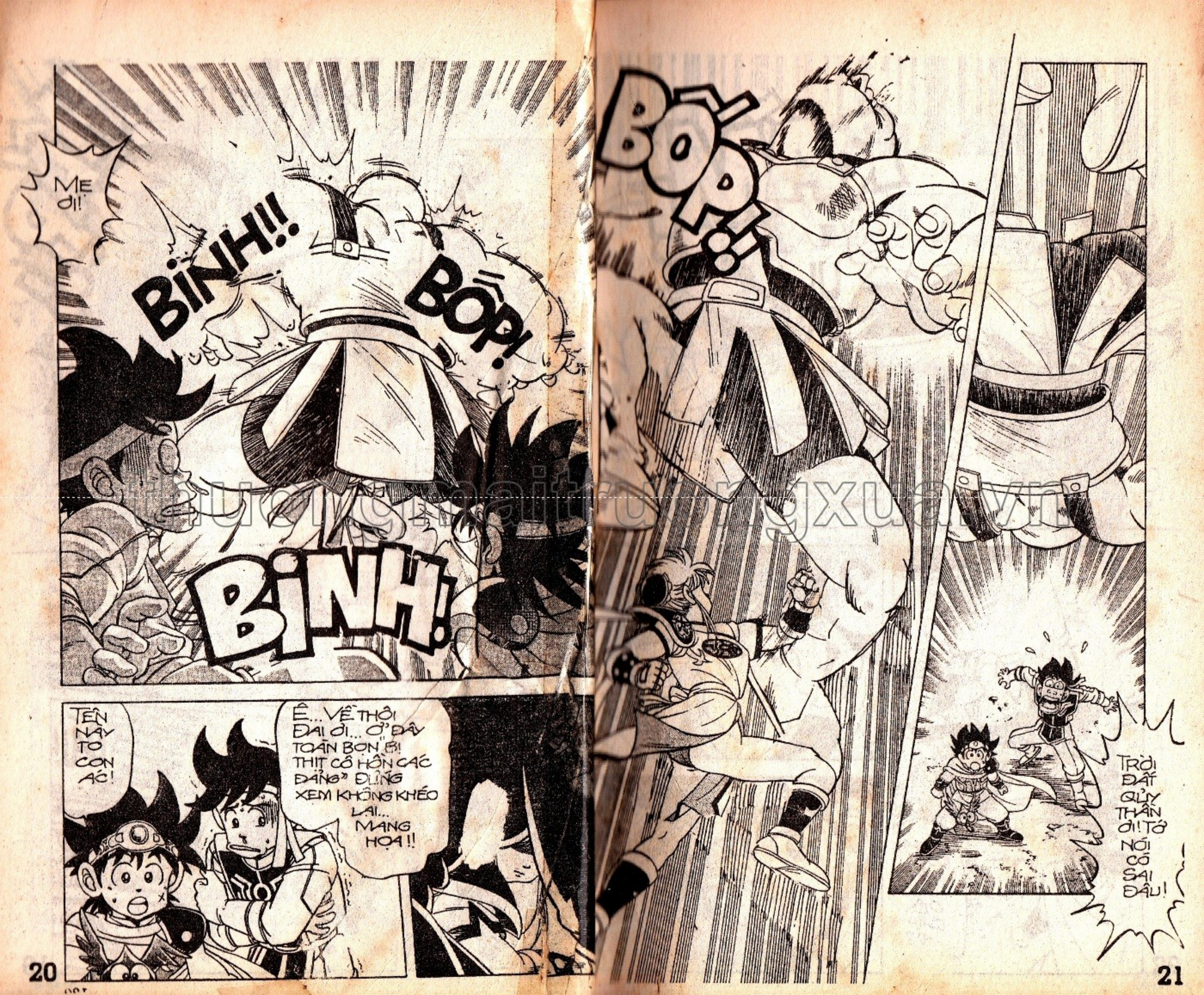

thuongmaitruongxua.vn

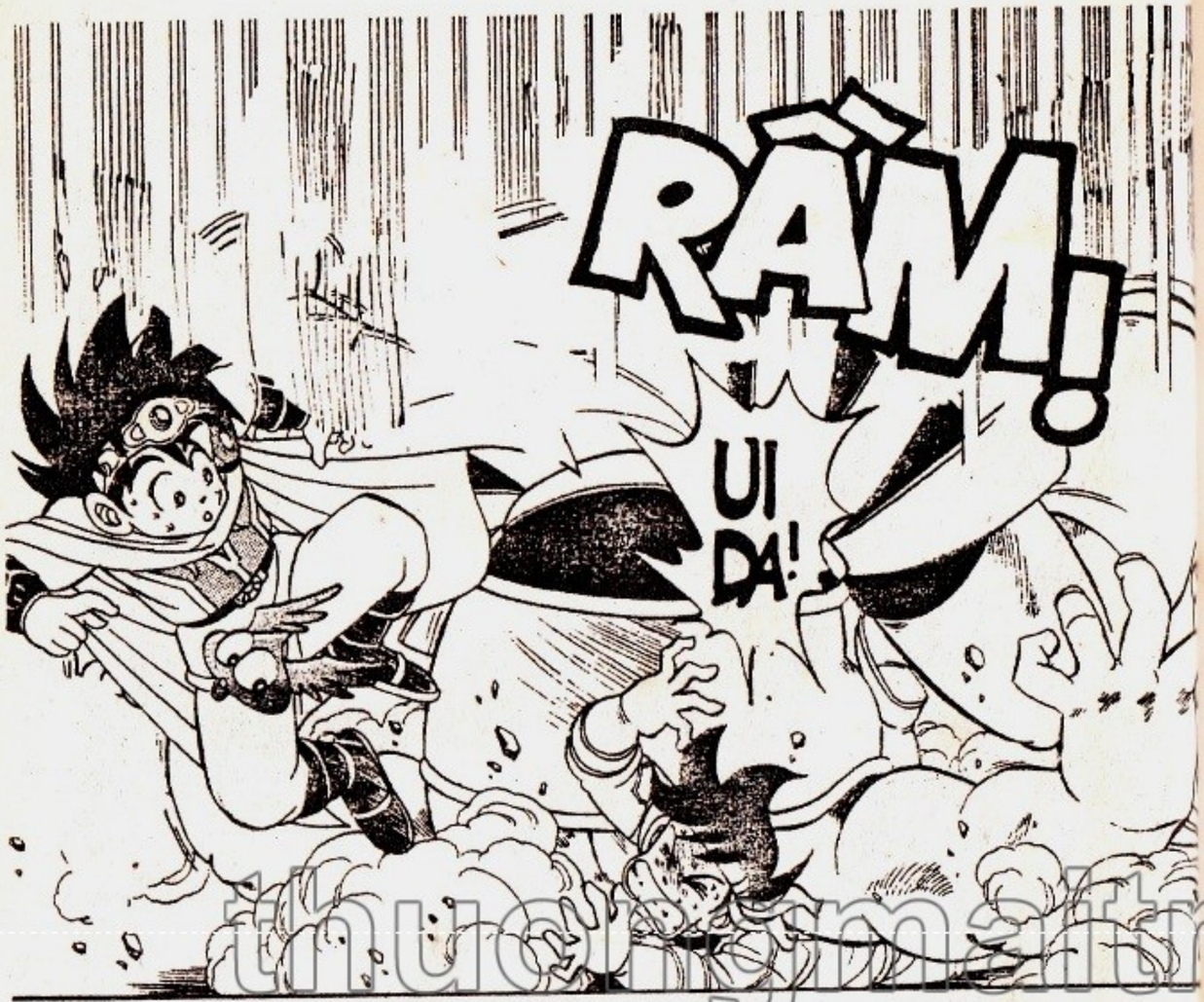

DẤU ẤN RỒNG THIÊNG

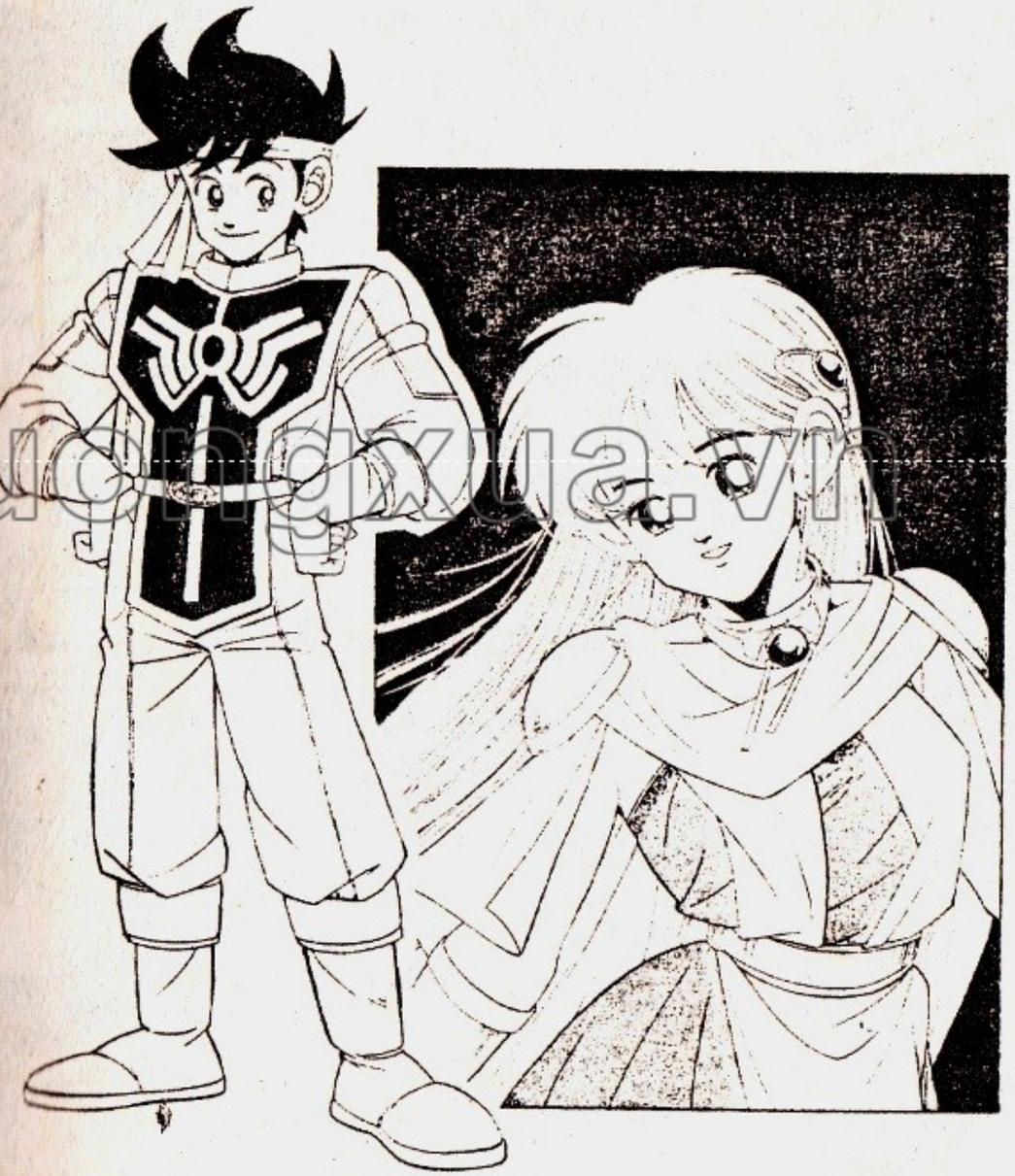

thuongmaitruongxua.vn

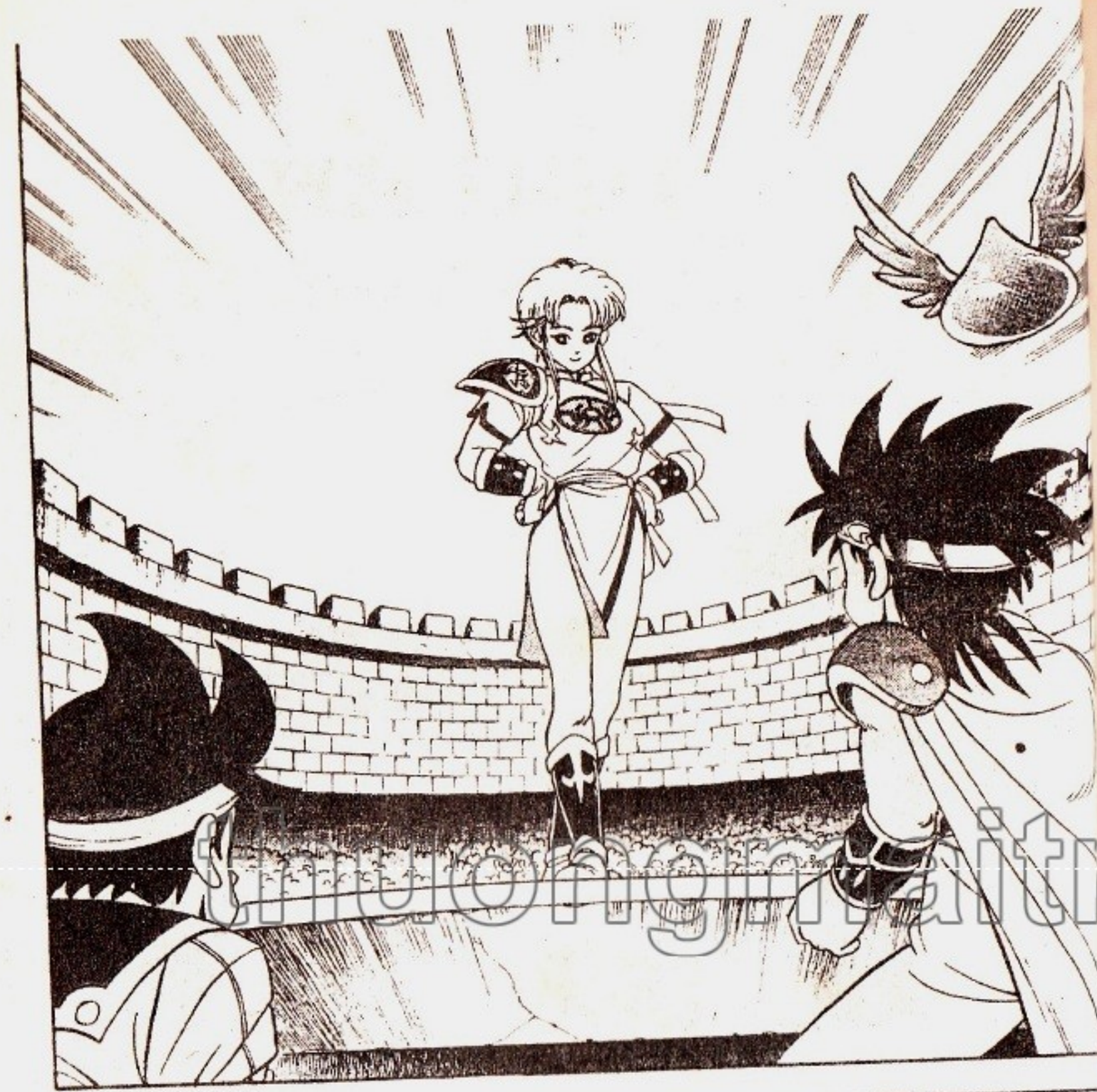

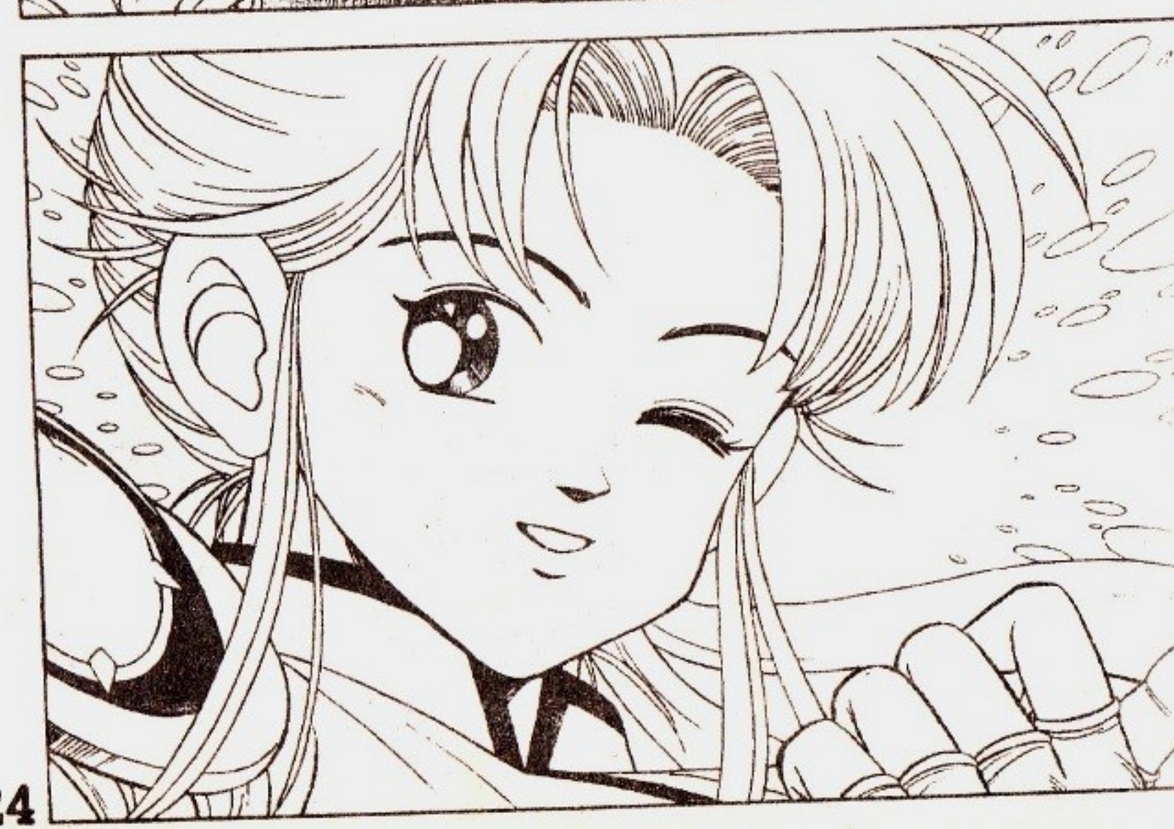

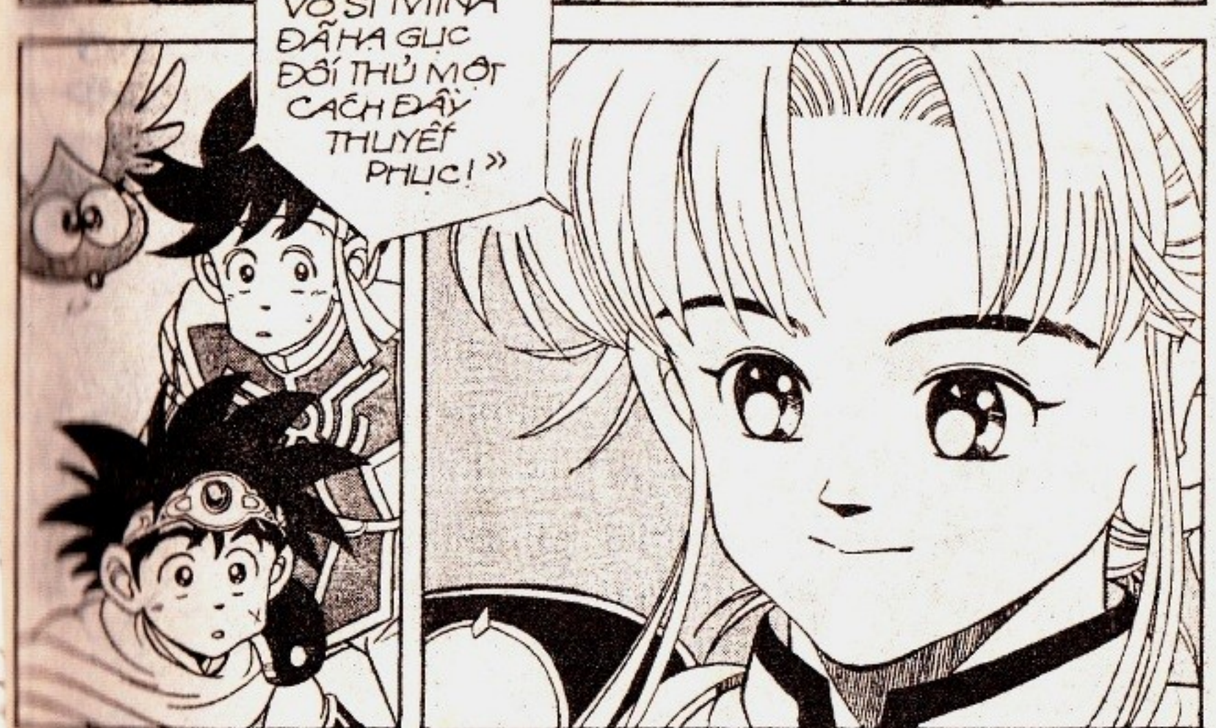

thuongmaitruongxua.vn

MINA! ĐÚNG LÀ MINA THẬT RỒI!

PI PI! EM NHỚ CHỊ QUÁ MINA ƠI!...

TỚ CŨNG NHỚ CÁC CẬU LẮM CHỨ BỘ!

TỚ KHÔNG NGỜ GẶP CẬU Ở ĐẠI HỘI VÕ THUẬT NÀY ĐẤY! CHẮC HẲN VÕ CÔNG CỦA CẬU BÂY GIỜ ĐÃ TIẾN TRIỂN VƯỢT BỰC!

PI PI, CÒN PHẢI HỎI, VỪA RỒI ANH KHÔNG THẤY CHỊ MINA RA ĐÓN À?

?!

Ê PỐP! CẬU LÀM SAO THẾ?

HAHA HA CUỐI CÙNG TA LẠI GẶP NHAU!

HỪM! ĐÁNG NGHI QUÁ!

KHÔNG BIẾT MINA NÀY "THẬT" HAY "DỞM"?

thuongmaitruong.vn

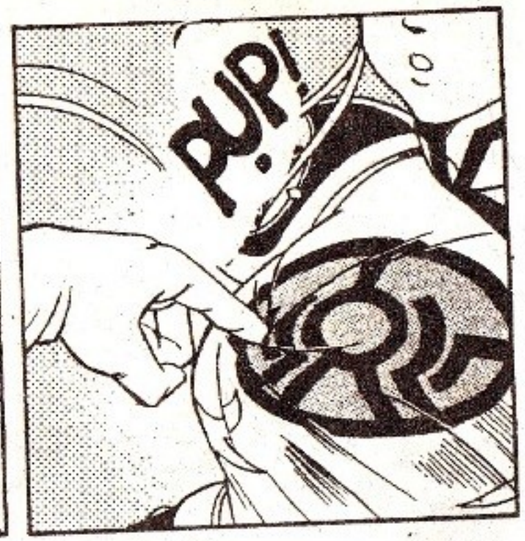

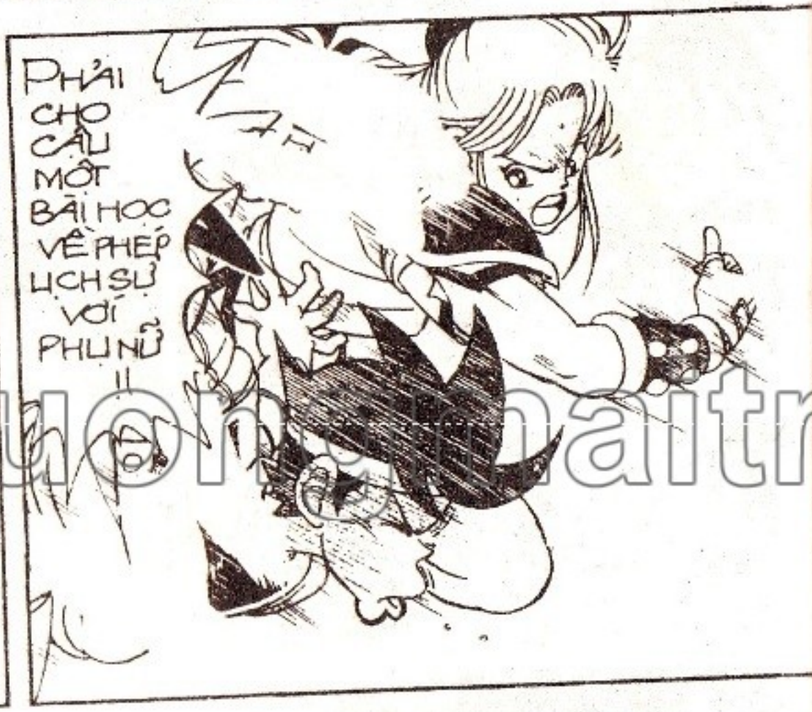

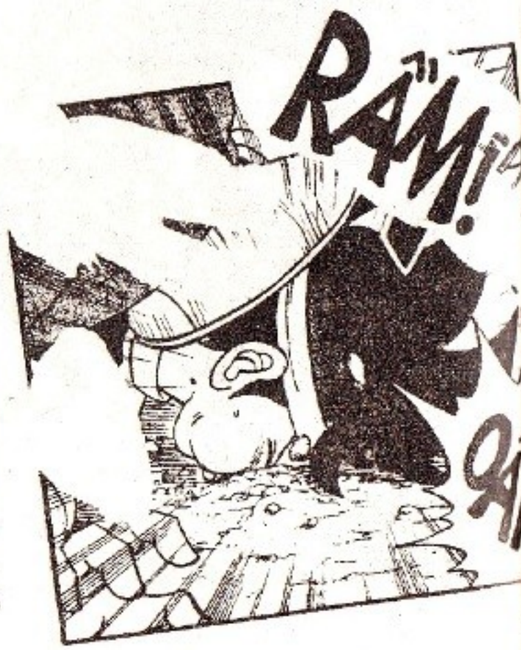

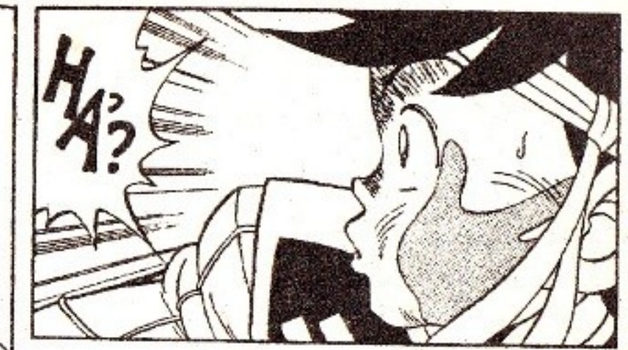

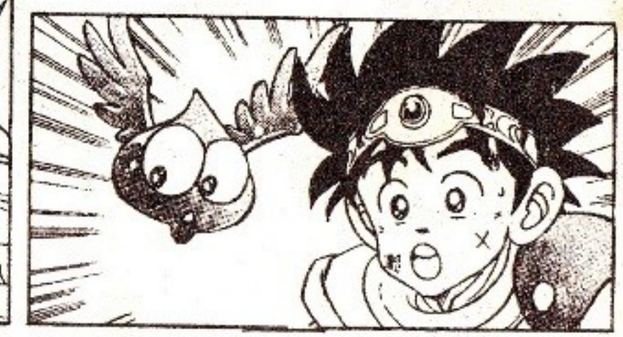

thuongmaitruongxua.vn

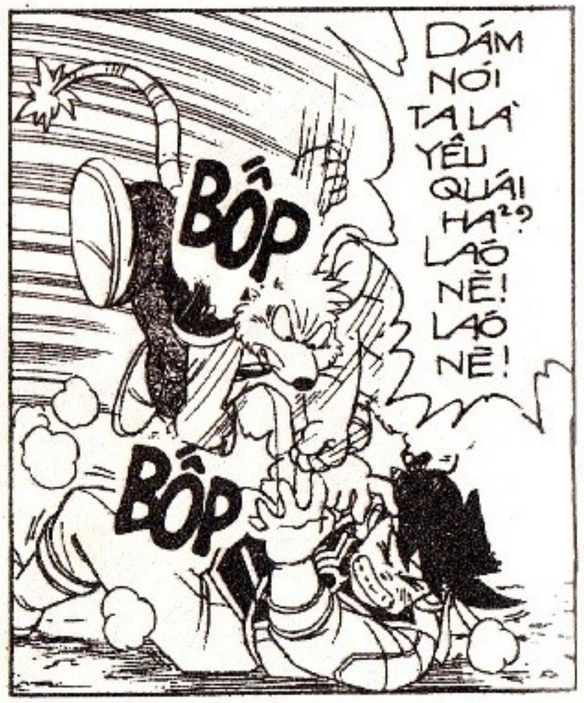

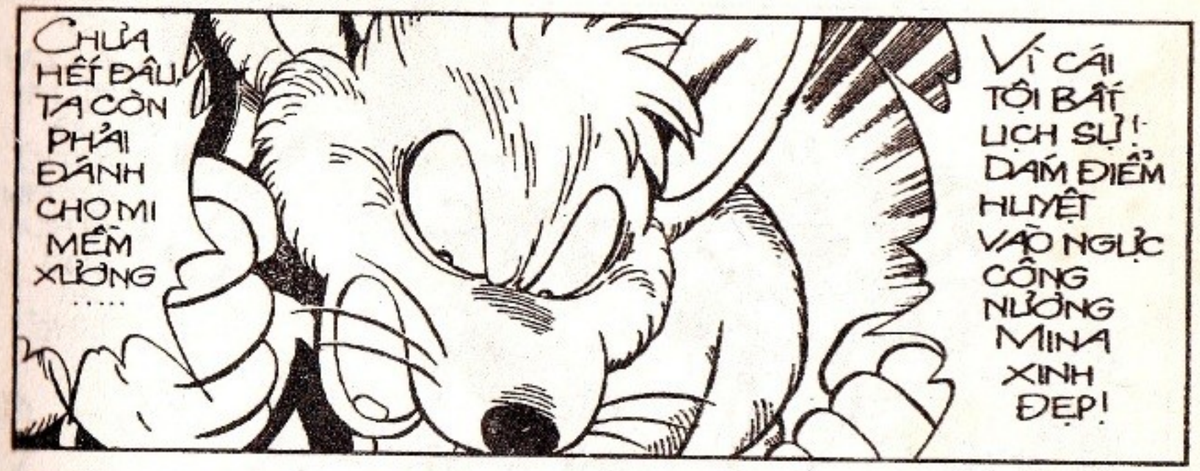

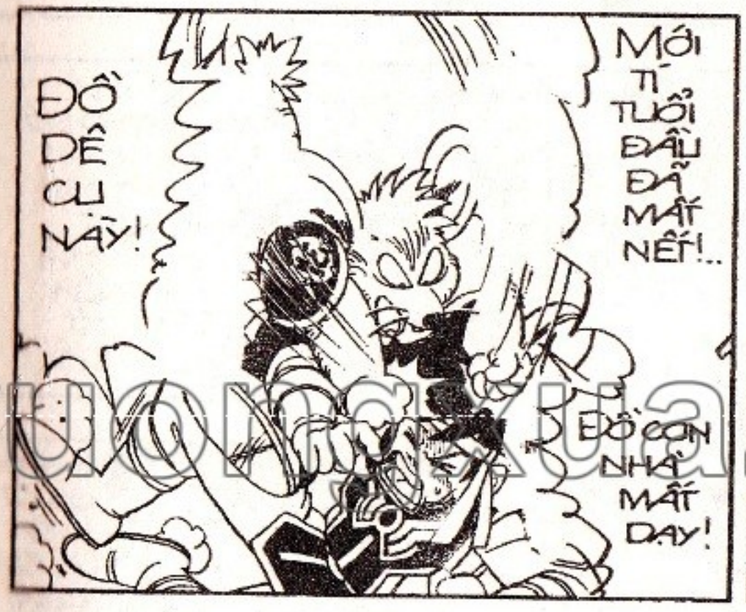

thuongmaitruongxua.vn

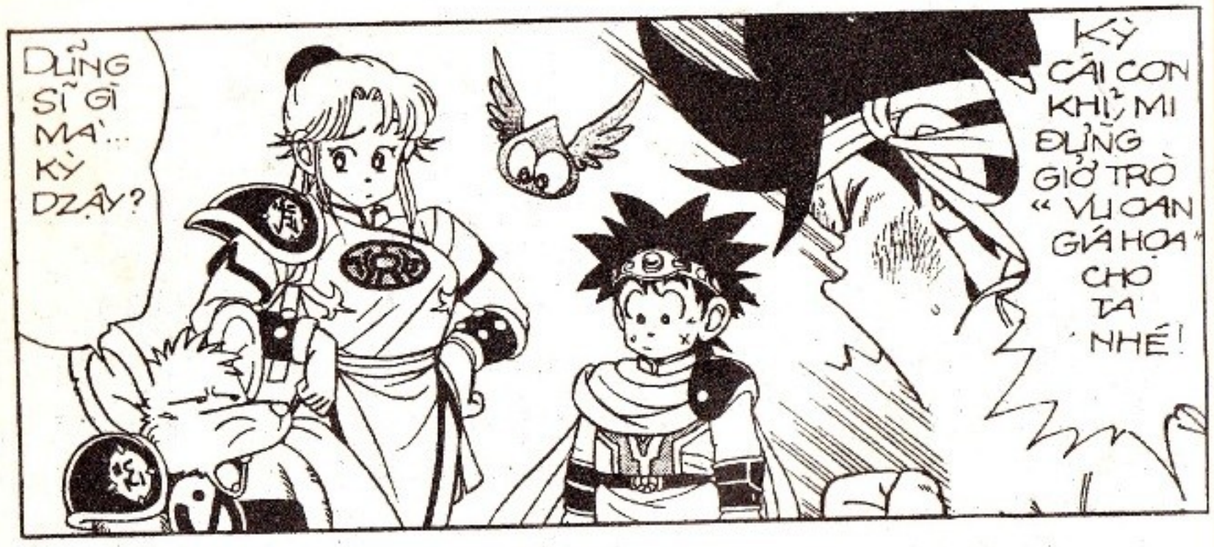

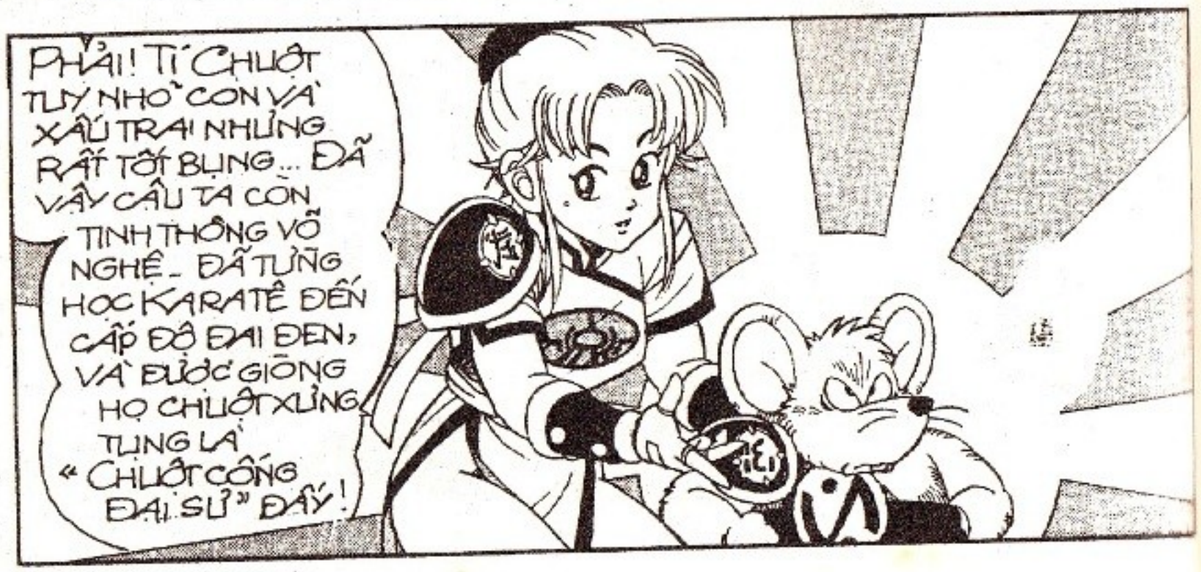

DẤU ẤN RỒNG THIÊNG

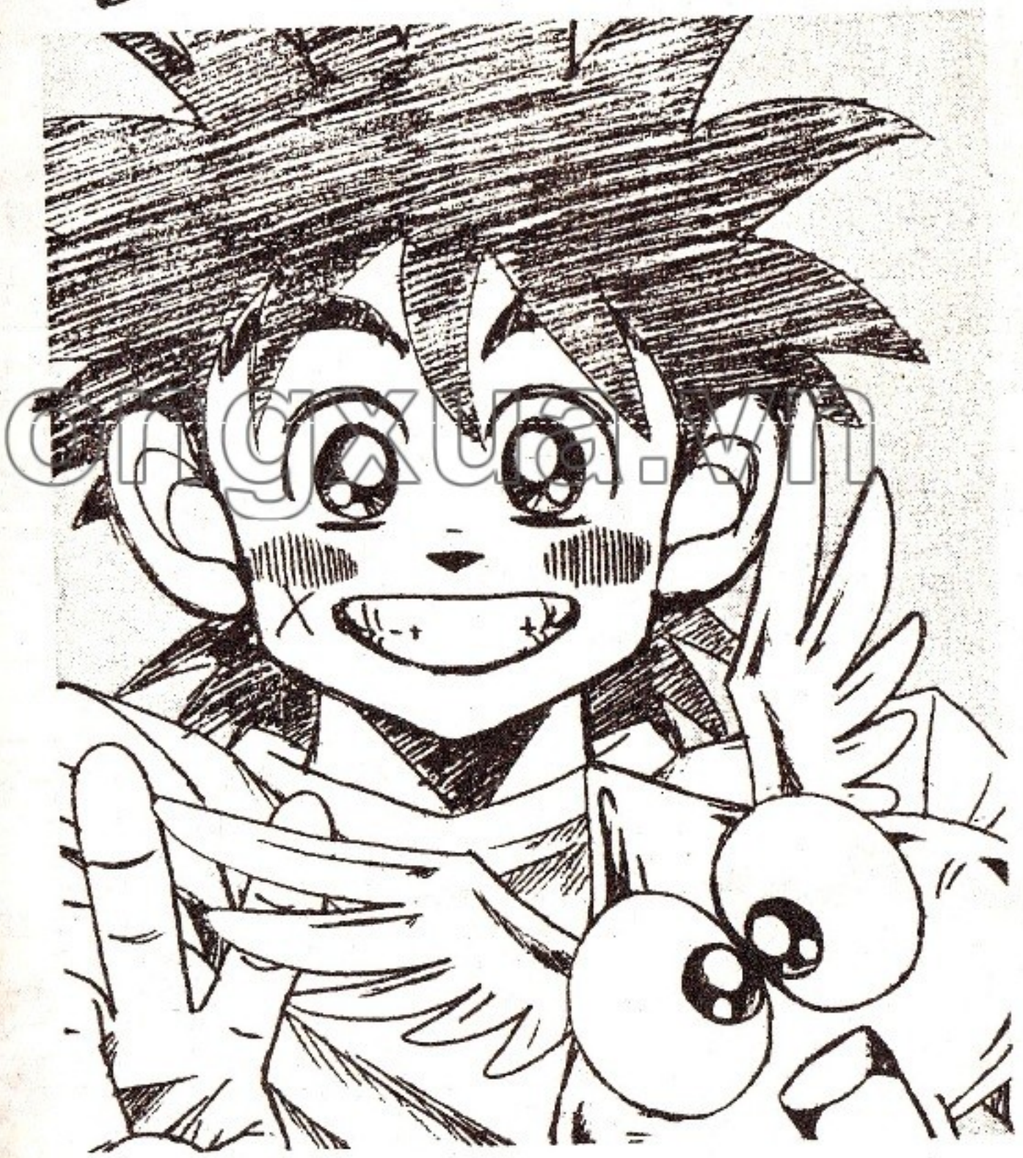

thuongmaitruongxua.vn

"CHUỘT CỐNG ĐẠI SỰ" CÁI TÊN NGHE KÊU QUÁ NHỈ?

CÒN CẬU CÓ PHẢI LÀ ĐẠI DŨNG SĨ LỪNG DANH THIÊN HẠ!

TRÔNG CẬU THẤP BÉ HƠN LẮM TÔI NGHĨ ĐẤY!

HỪM... DÙ SAO TA VẪN CAO... HƠN MÌ!

"TRẬN ĐẤU THỨ HAI, CHÚNG TÔI XIN GIỚI THIỆU 2 VÕ SĨ: MÔHAMÉT GÔM VÀ VÕ SĨ NHỎ TÍ CHUỘT TỨC "CHUỘT CỐNG ĐẠI SỰ"! XIN MỜI 2 VÕ SĨ NHANH CHÓNG BƯỚC LÊN KHÁN ĐÀI!

XIN LỖI, TÔI PHẢI ĐI VÌ ĐẾN LƯỢT THI ĐẤU RỒI!

HẸN GẶP LẠI SAU TRẬN ĐẤU NHÉ, BÁI BAI!

CHỊ MINA YÊN TÂM, EM HỨA SẼ HẾT SỨC NHẸ TAY VỚI ĐỊCH THỦ!

ANH CHÀNG CAO KỀU KIA HIỆU HỒN ĐẤY! ĐỪNG LỢI DỤNG LÚC TA VẮNG MẶT MÀ GIỞ TRÒ VỚI CÔNG NƯƠNG TA!

ĐỒ CHUỘT CỐNG NHIỀU CHUYỆN!

TÁNH KHÍ TÍ CHUỘT VỐN NÓNG NẢY, CẬU ĐỪNG CHẤP HẮN LÀM GÌ CHO MỆT!

CẬU "NHẶT" ĐƯỢC NÓ Ở ĐÂU THẾ MINA?

CẬU CHUYỆN DÀI DÒNG LẮM! TÍ CHUỘT VỐN LÀ MỘT CON CHUỘT CỐNG THÀNH TINH CHUYÊN QUẤY NHIỄU DÂN LÀNH

SAU ĐÓ NÓ BỊ LÃO SƯ BURÔKINA THU PHỤC, BẮT VỀ NUÔI DẠY, CẢM HÓA THÀNH NGƯỜI TỐT NHƯ BÂY GIỜ!

TÌNH CỜ TỚ ĐẾN TÌM LÃO SƯ BURÔKINA XIN ĐƯỢC THỌ GIÁO CÁC MÔN VÕ NGHỆ, VÀ THẾ LÀ TỚ VÀ TÍ CHUỘT TRỞ THÀNH BẠN ĐỒNG MÔN, KẾT NGHĨA TỪ ĐÓ!

thuongmaitruongxua.vn

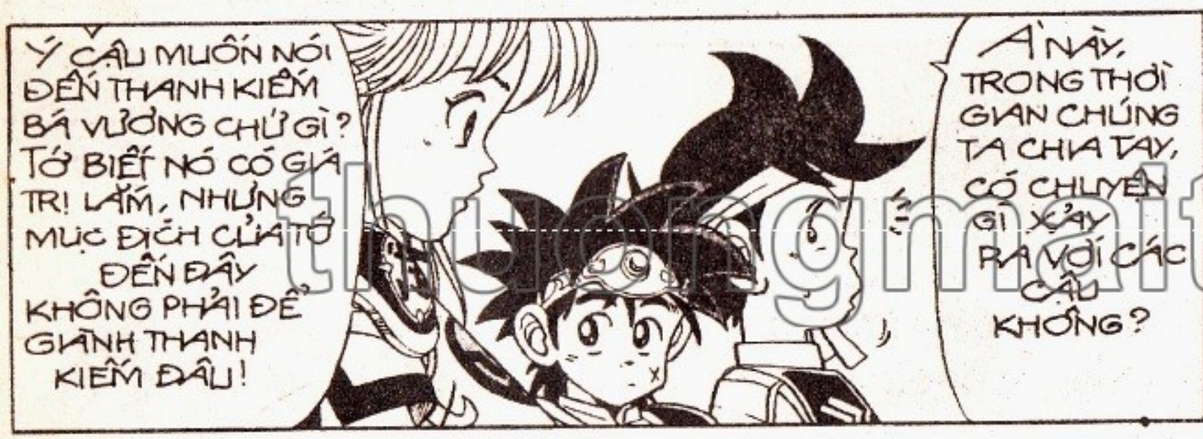

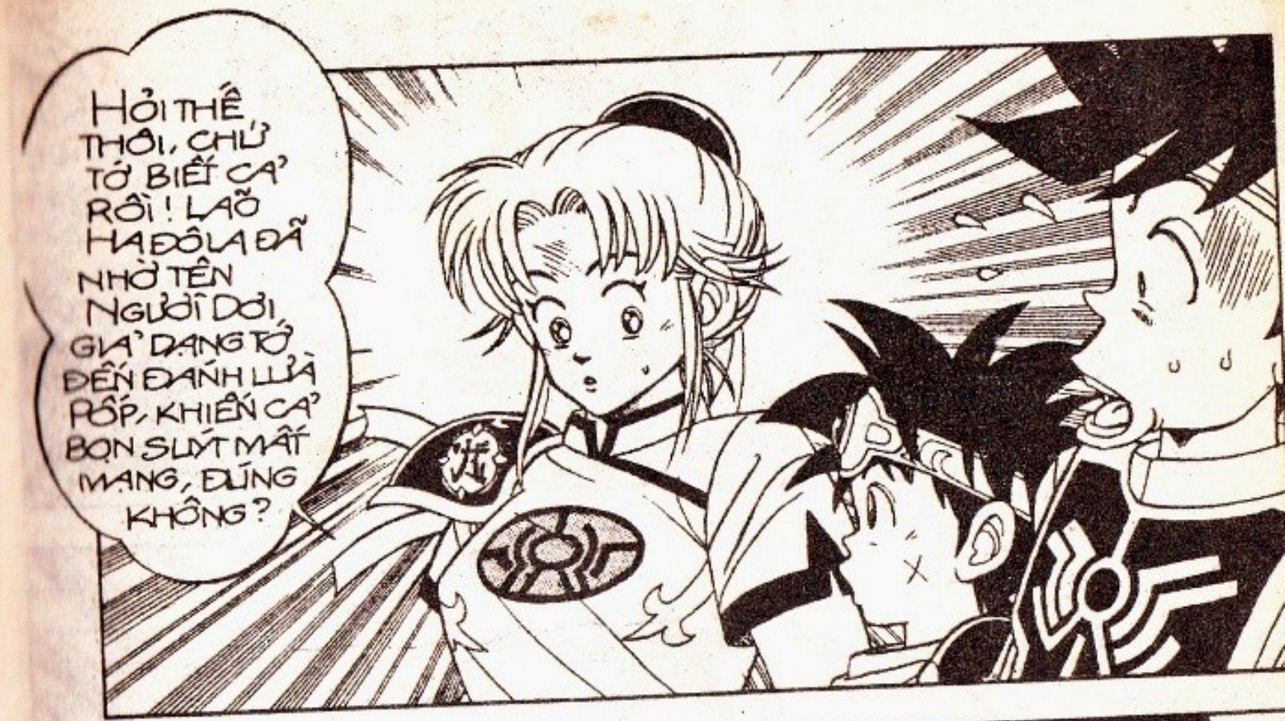

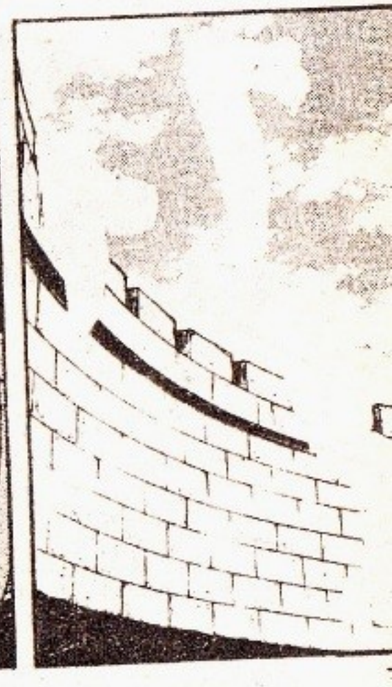

thuongmaitruongxua.vn

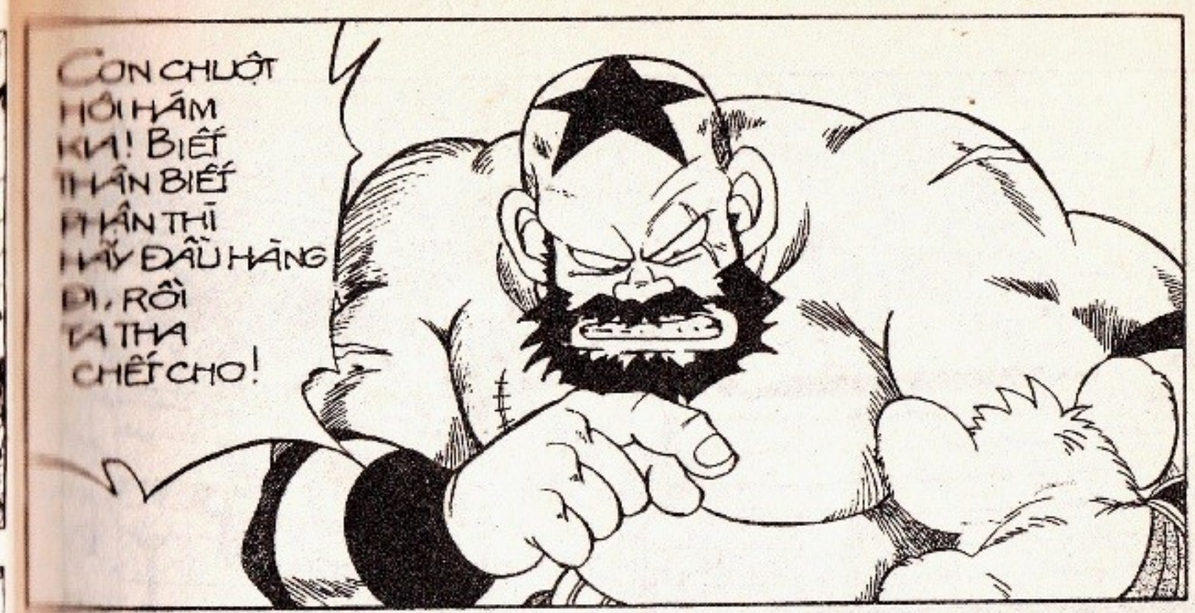

thuongmaitruongxua.vn

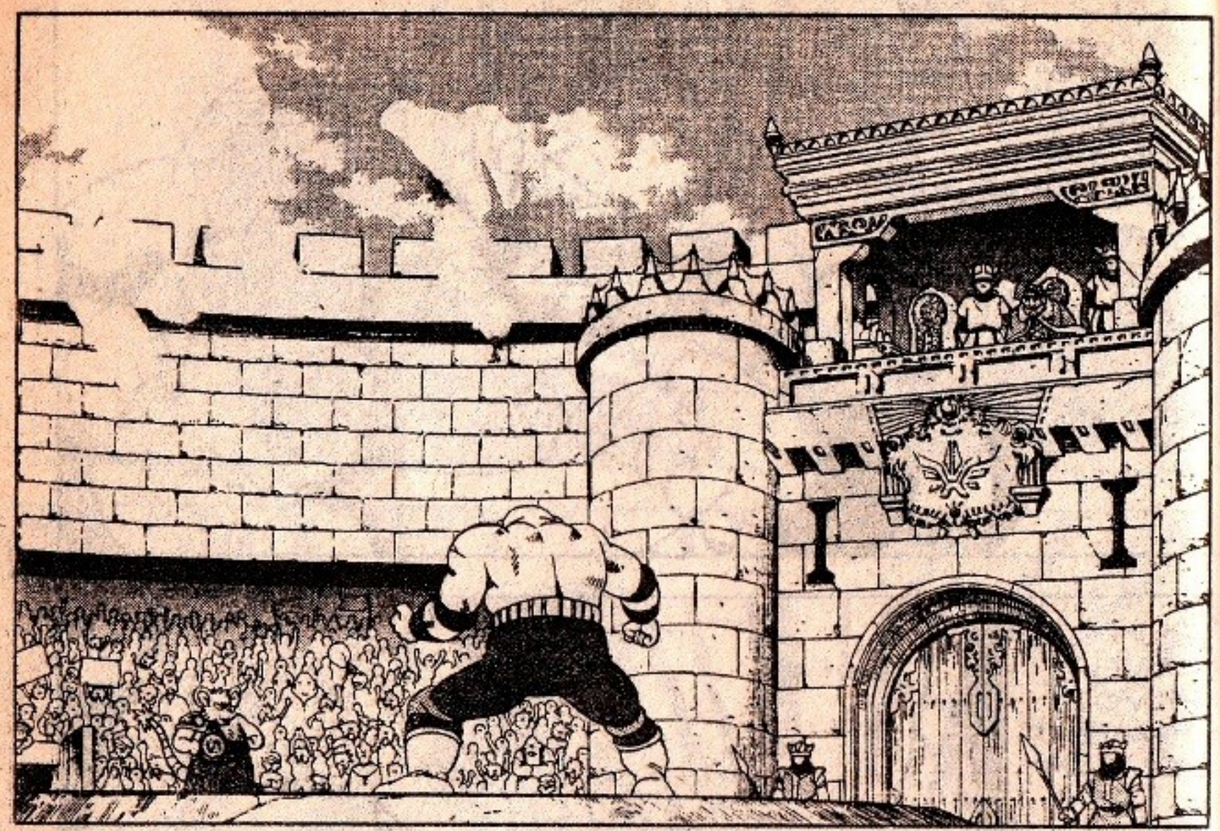

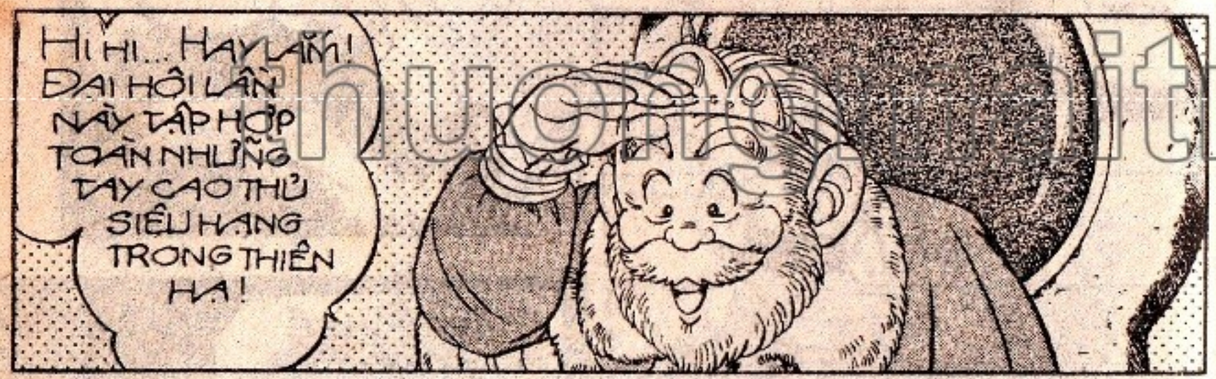

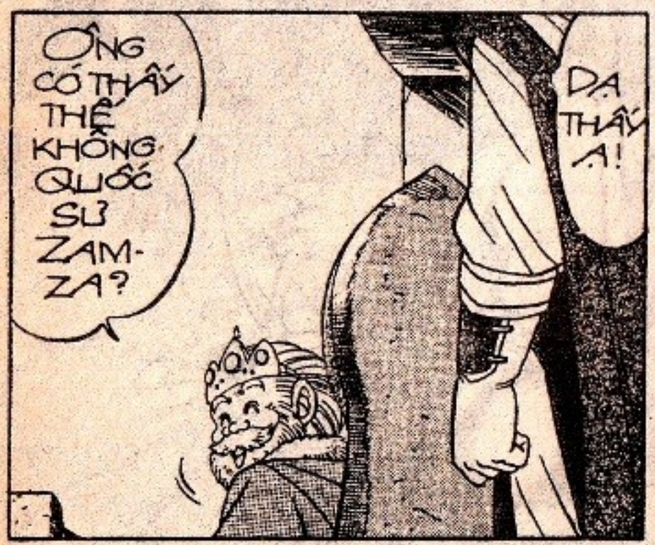

thuongmaitruongxua.vn

DẤU ẤN RỒNG THIÊNG

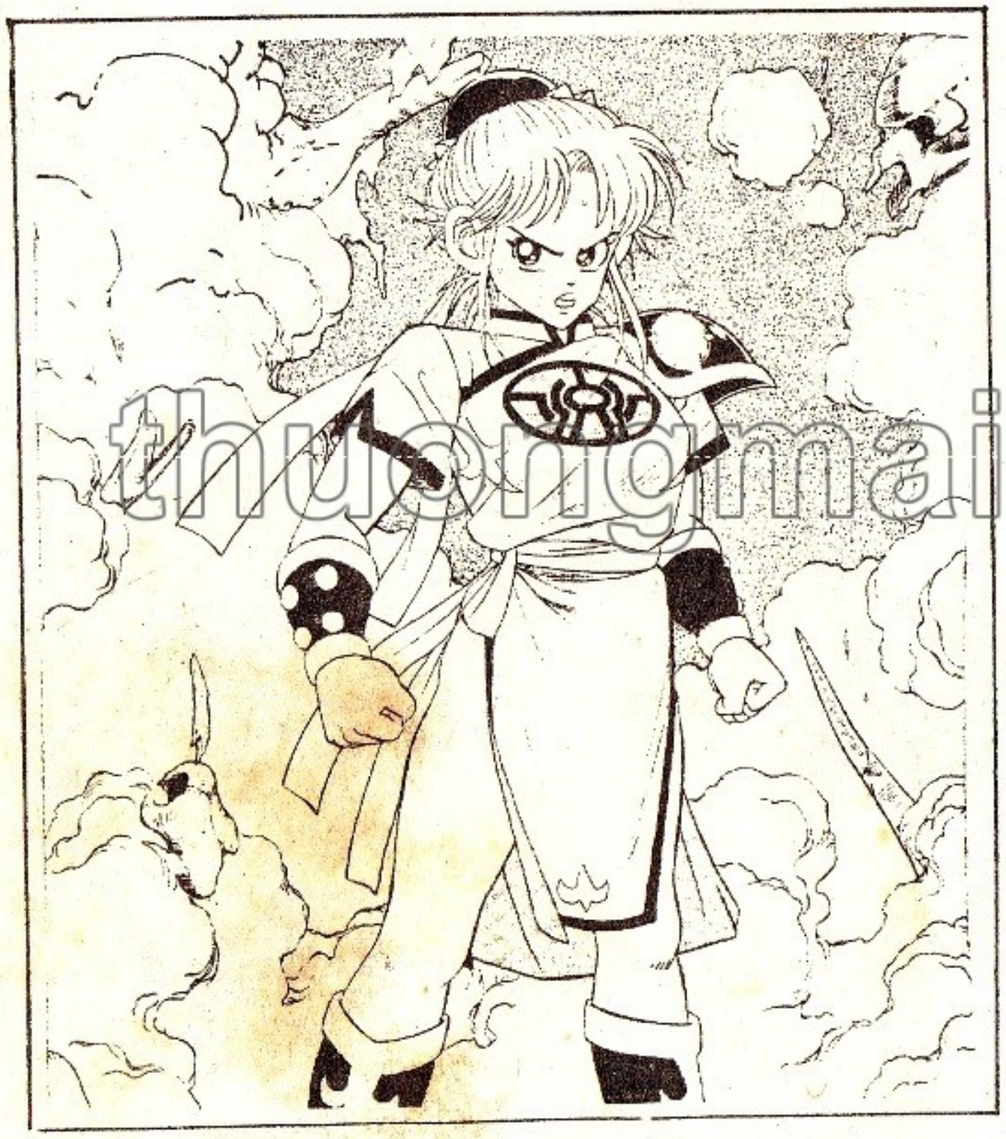

thuongmaitruongxua.vn

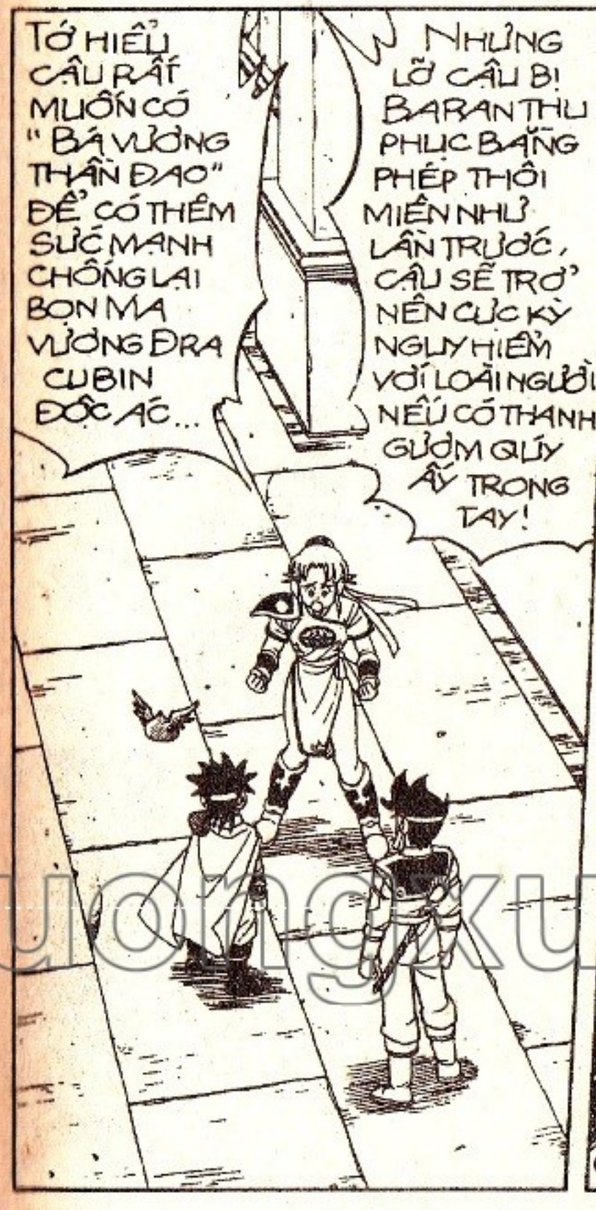

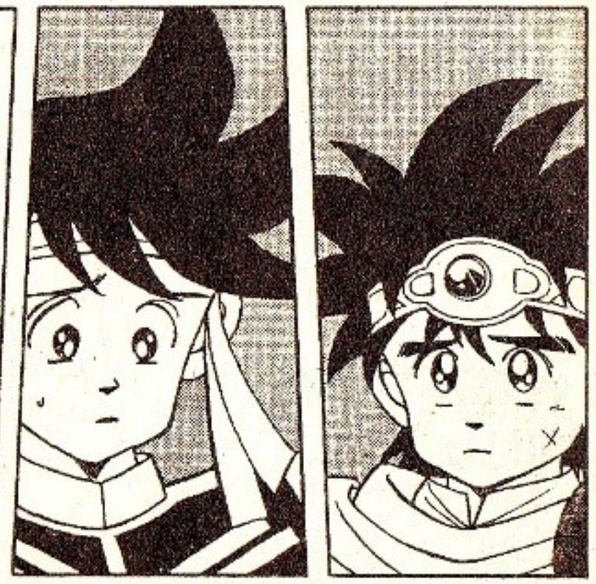

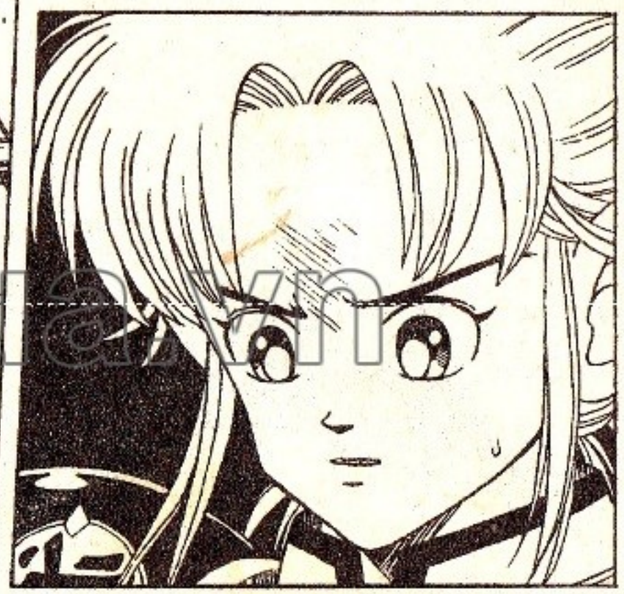

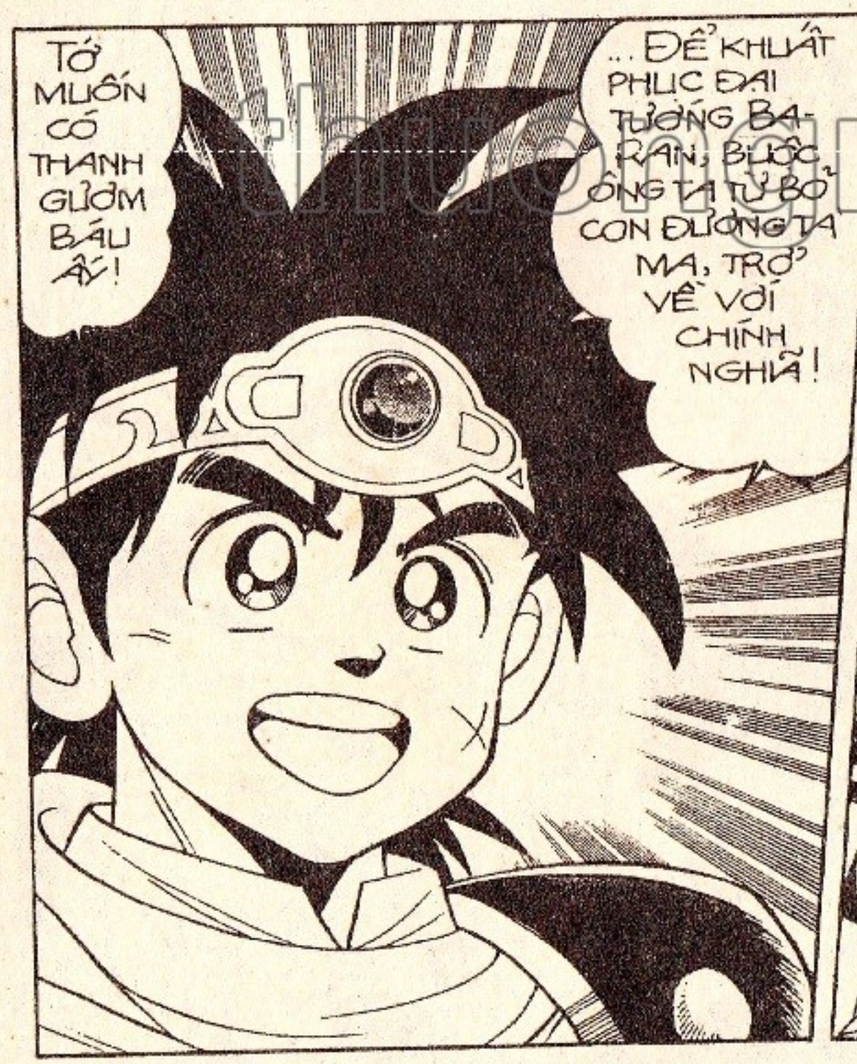

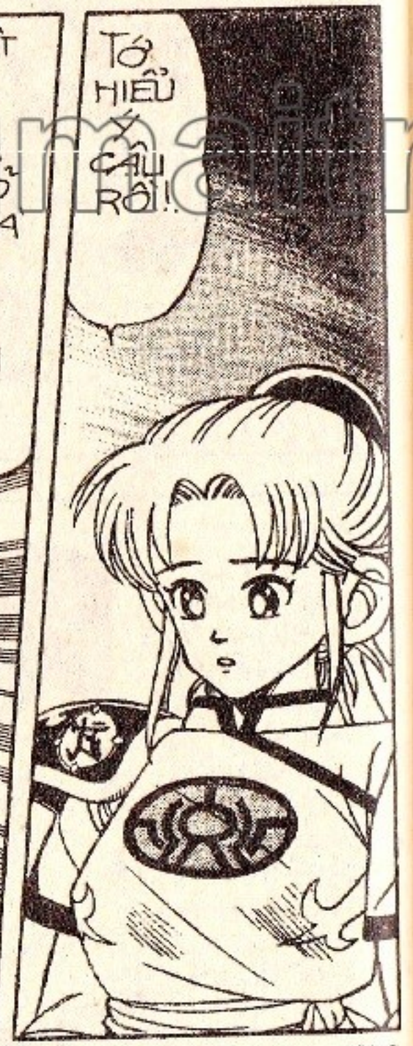

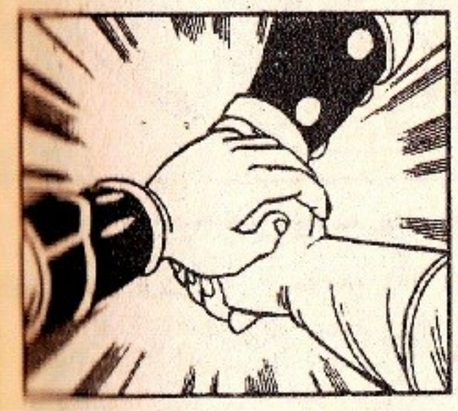

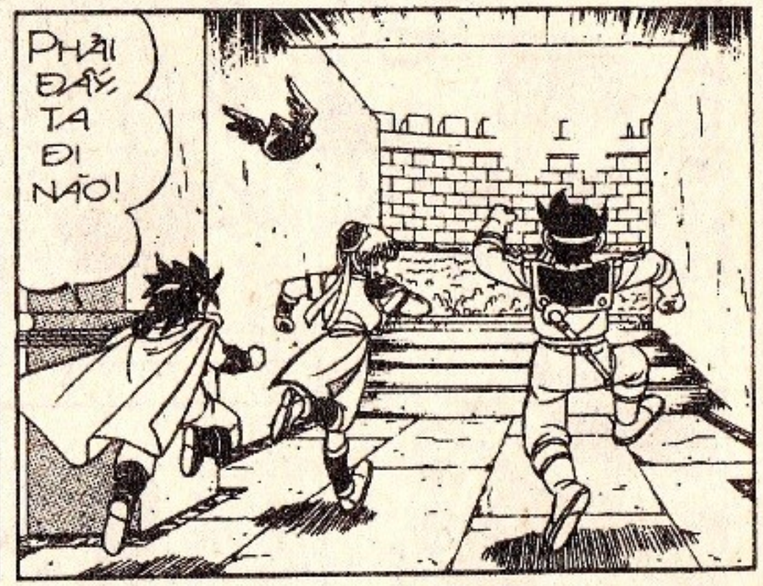

truyenmaitruongxua.net

BỐP!!

BỐP!

HOAN HÔ!!

!!!

GÁI!!

TÍ CHUỘT SẮP THUA RỒI KÌA!

Ơ. TỚ CŨNG KHÔN BIẾT, HÔM NAY... NÓ LÀM SAO ẤY

thuongmaitruongxua.vn

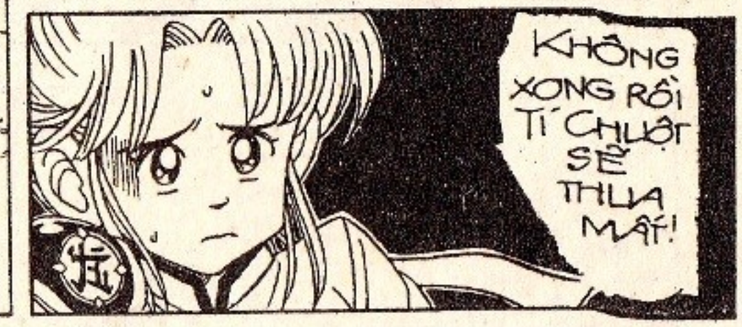

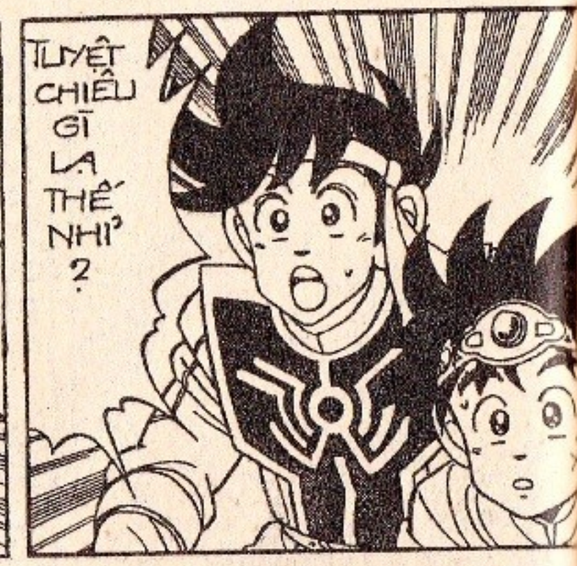

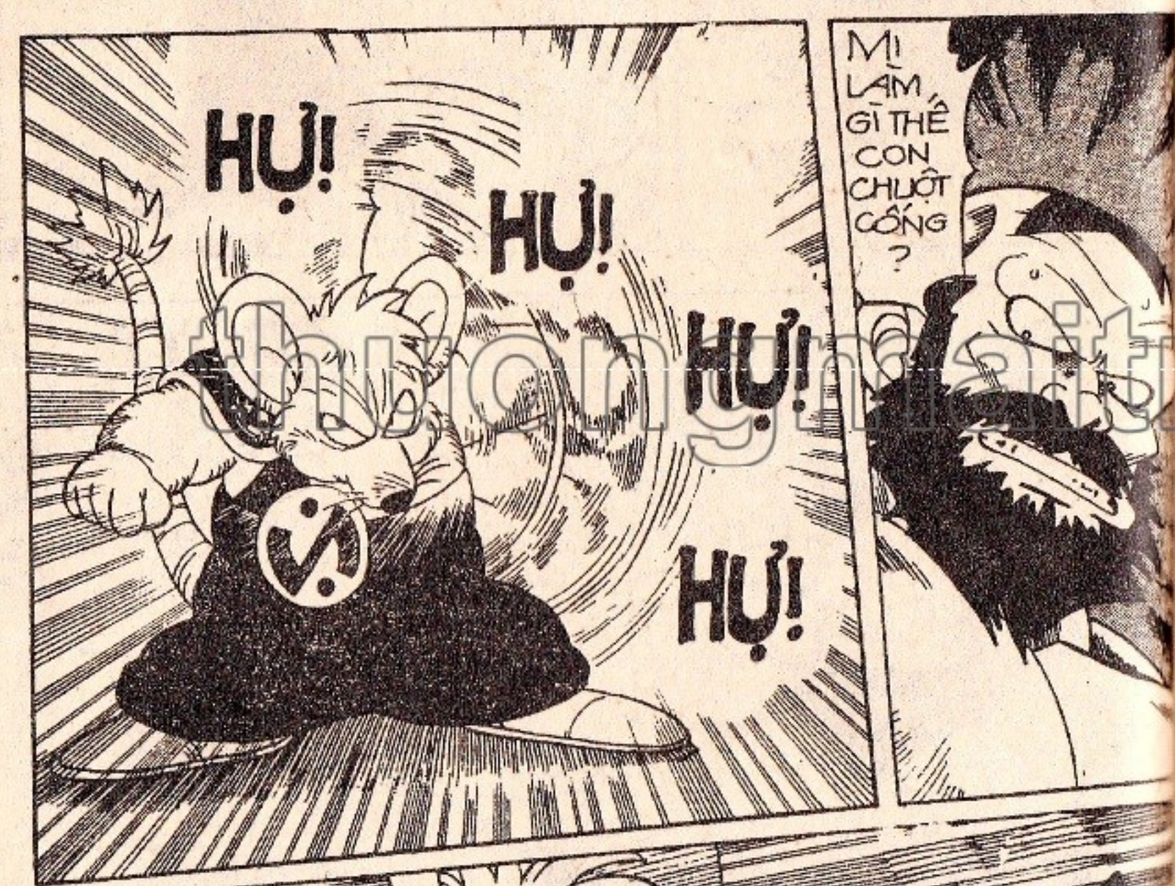

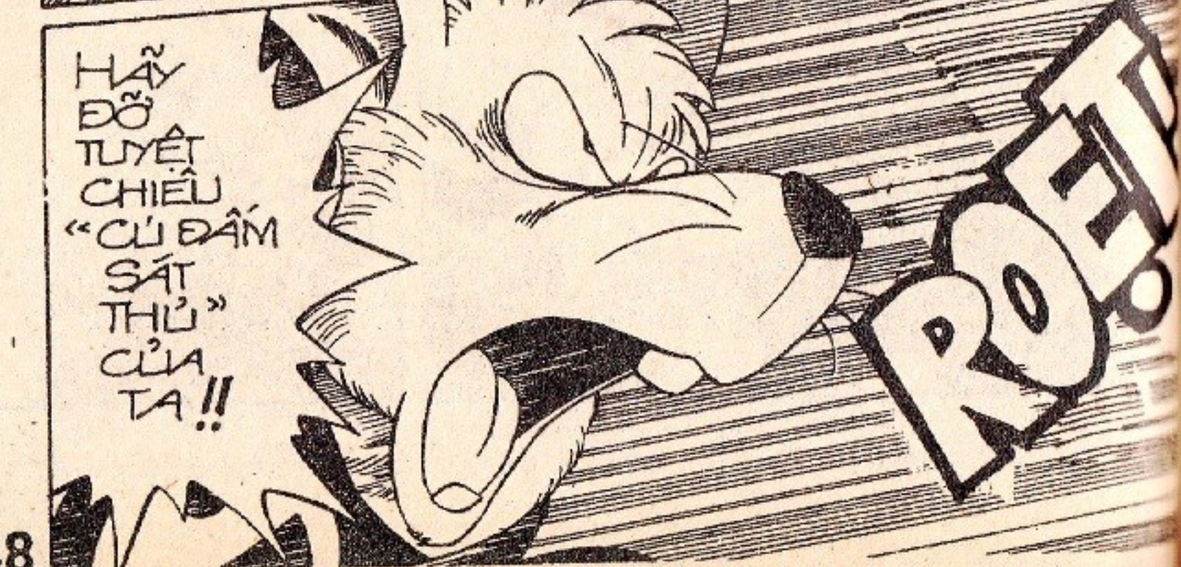

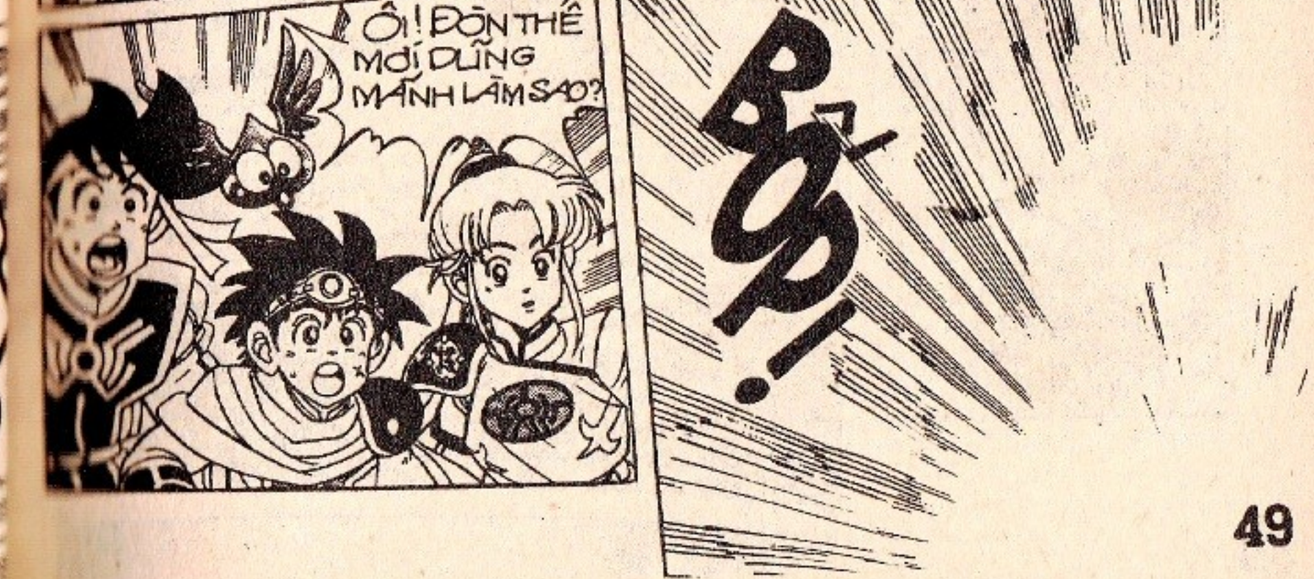

thuongmaitruongxua.vn

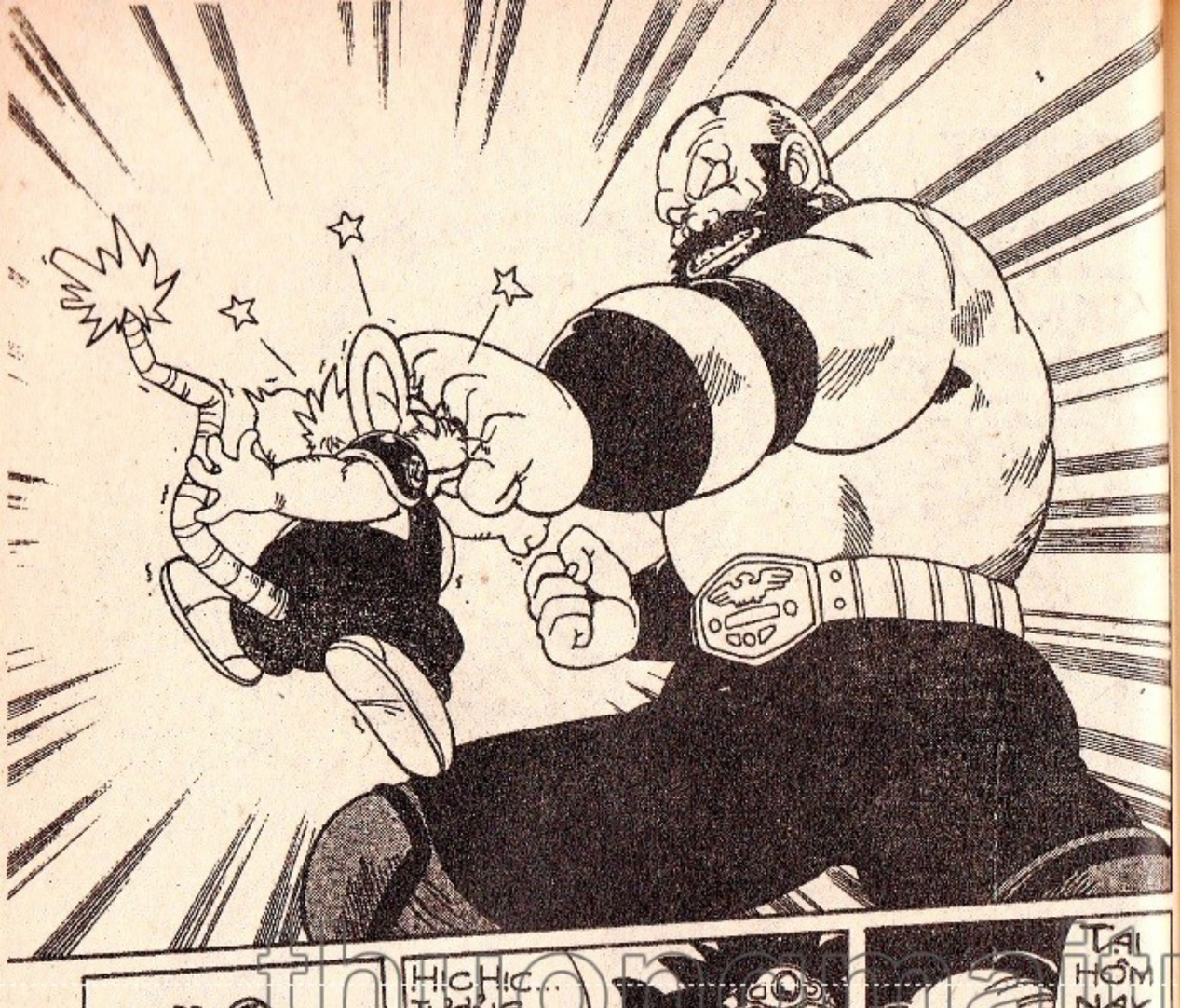

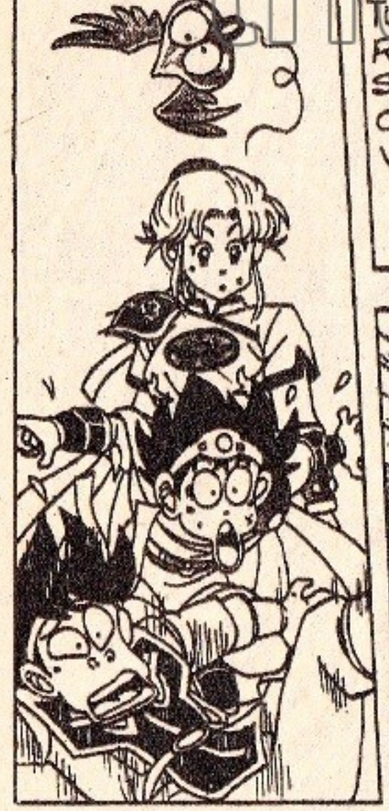

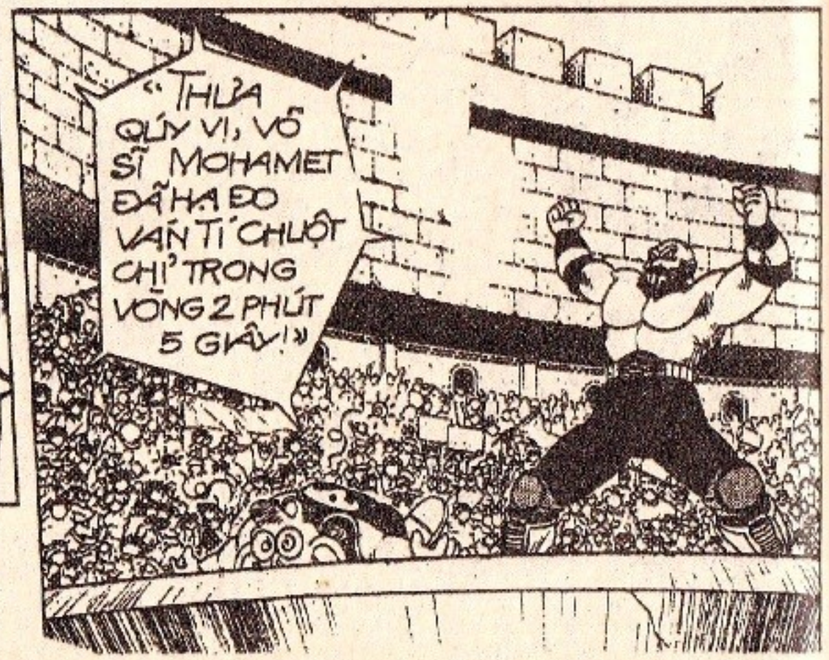

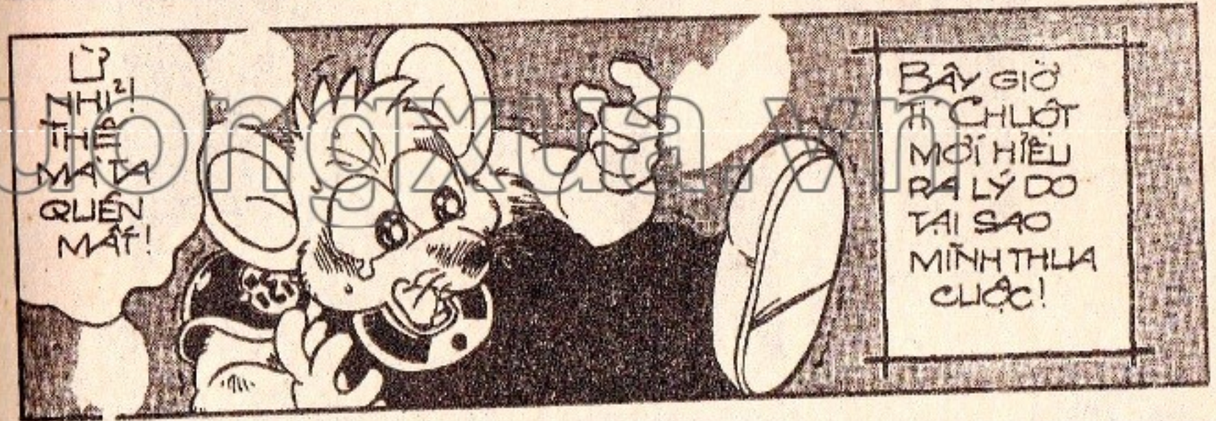

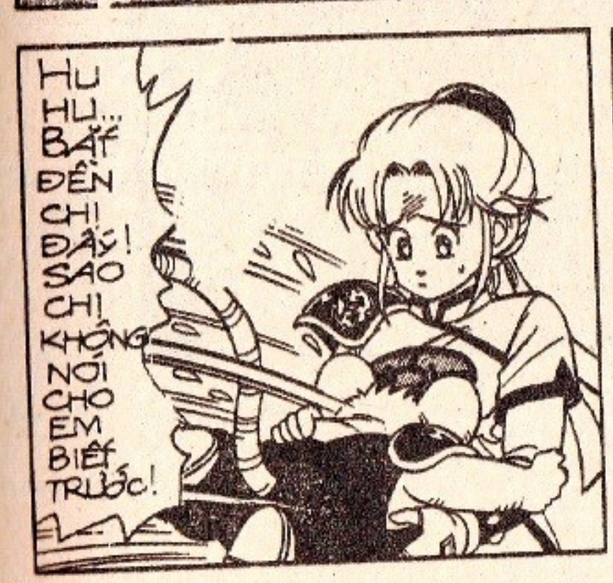

thongmatruongsxa.vn

DẤU ẤN RỒNG THIÊNG

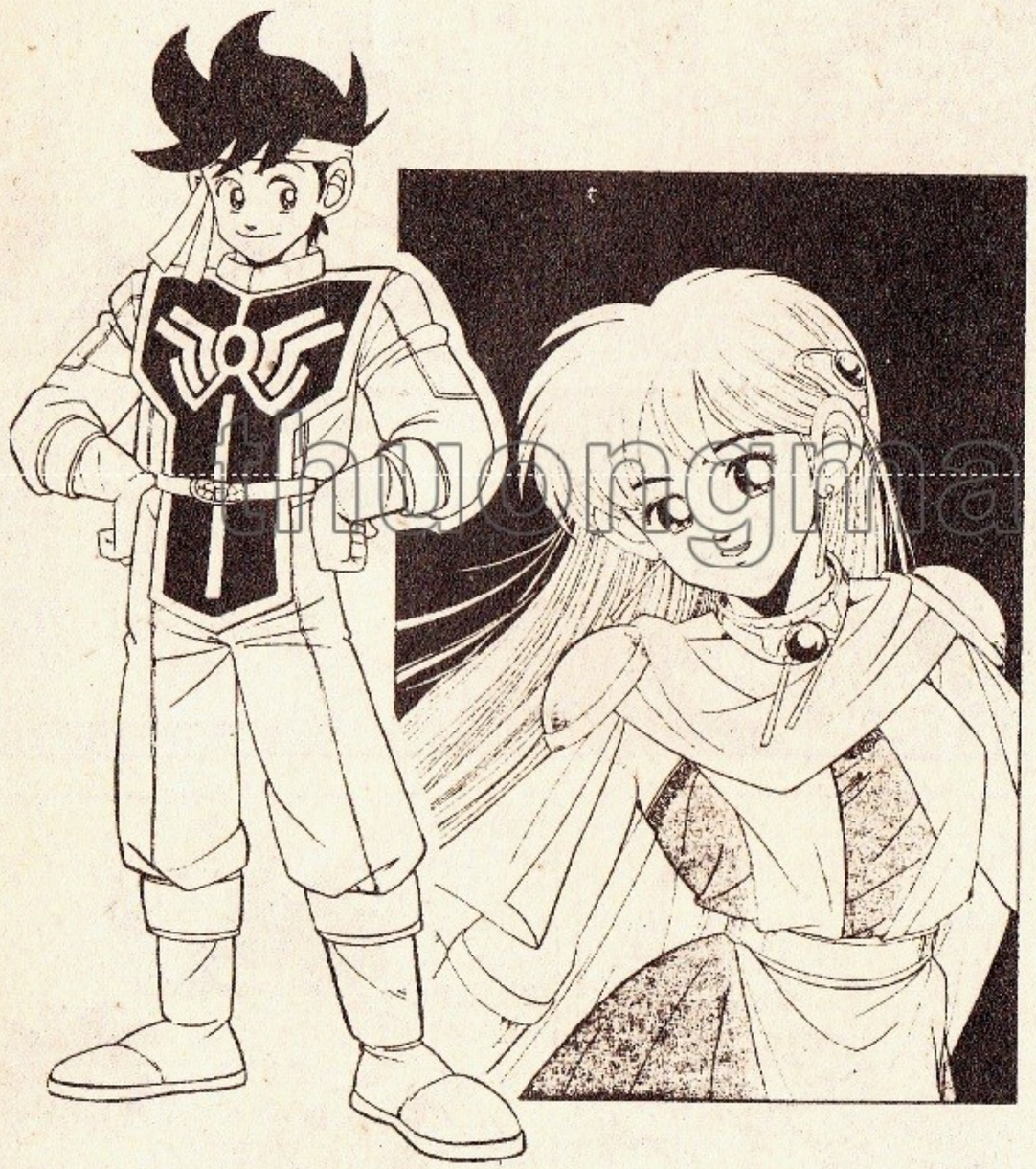

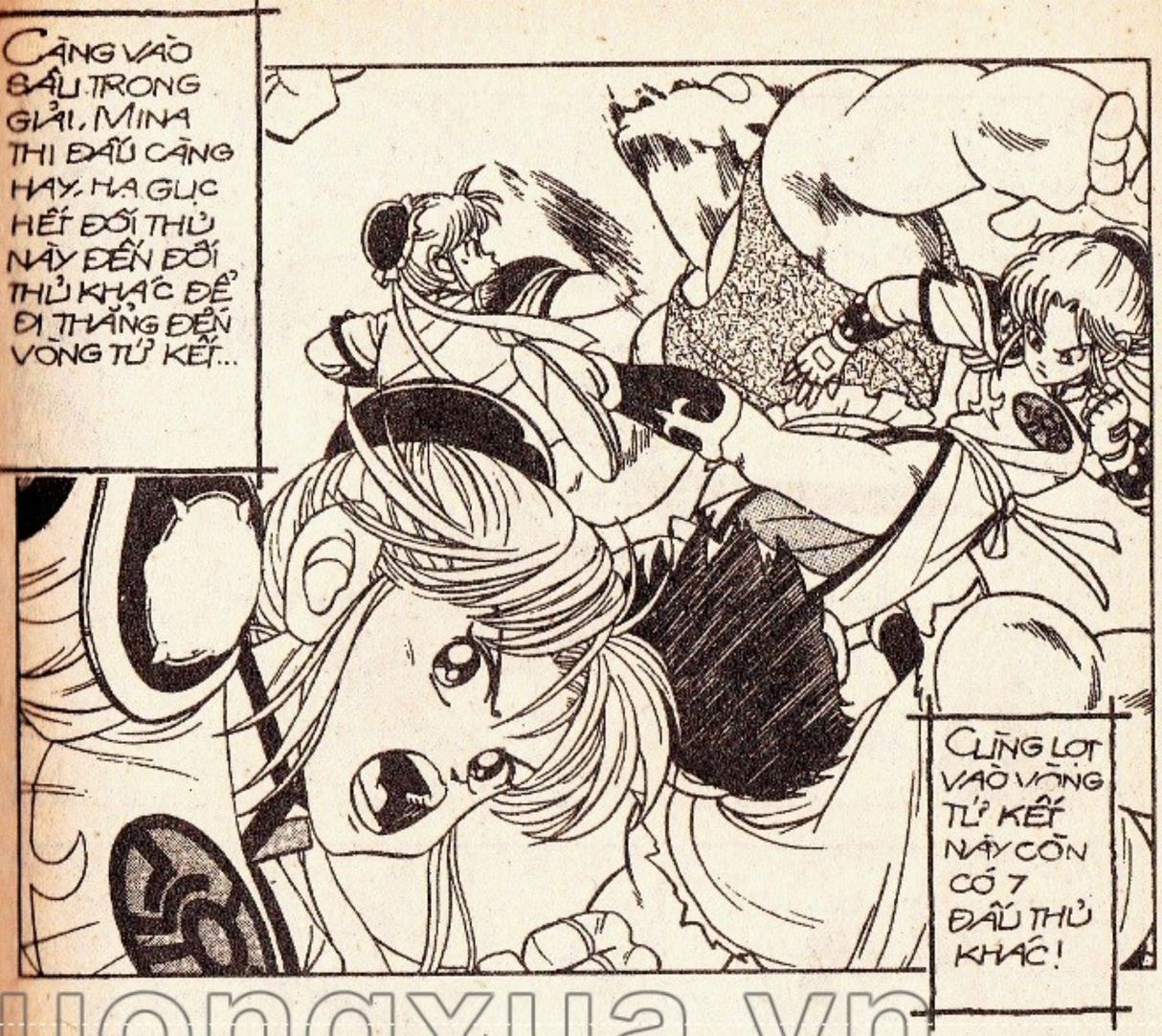

thuongmaitruongxua.vn

truongmaitruongxua.vn

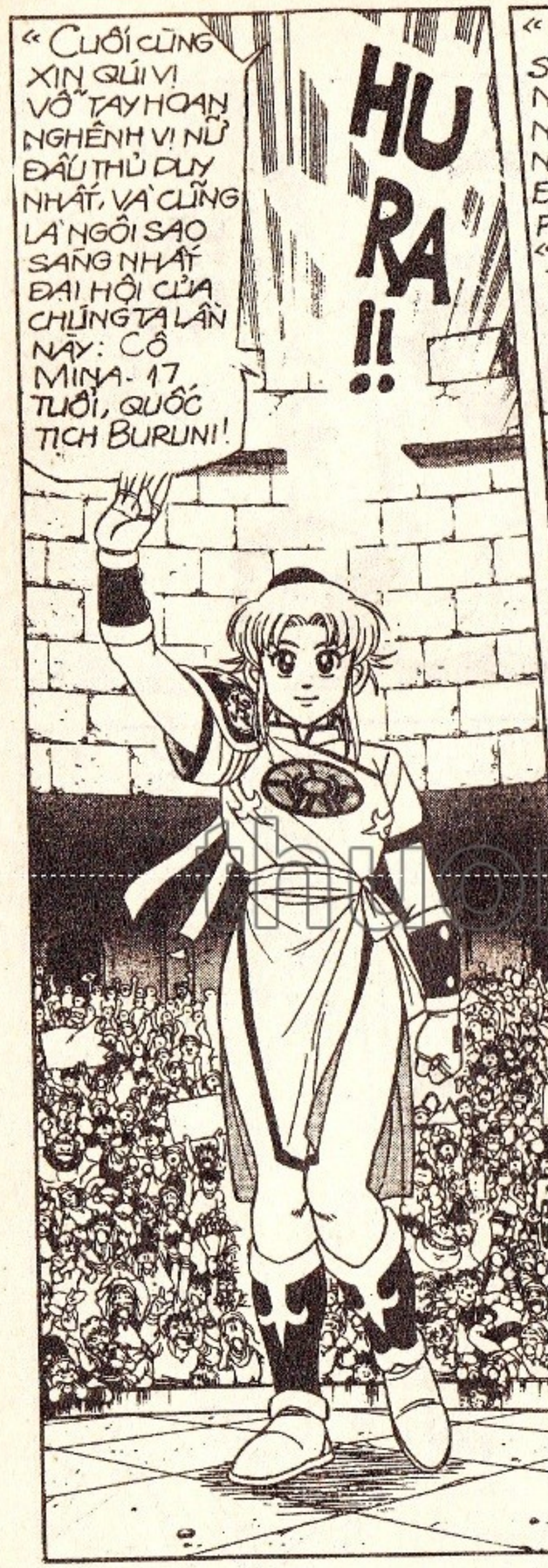

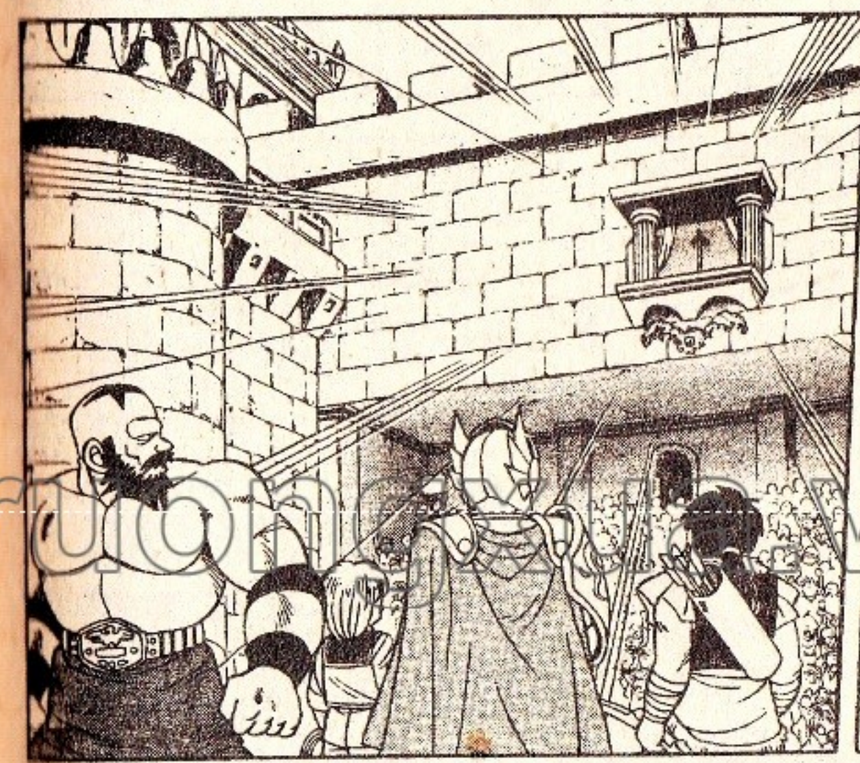

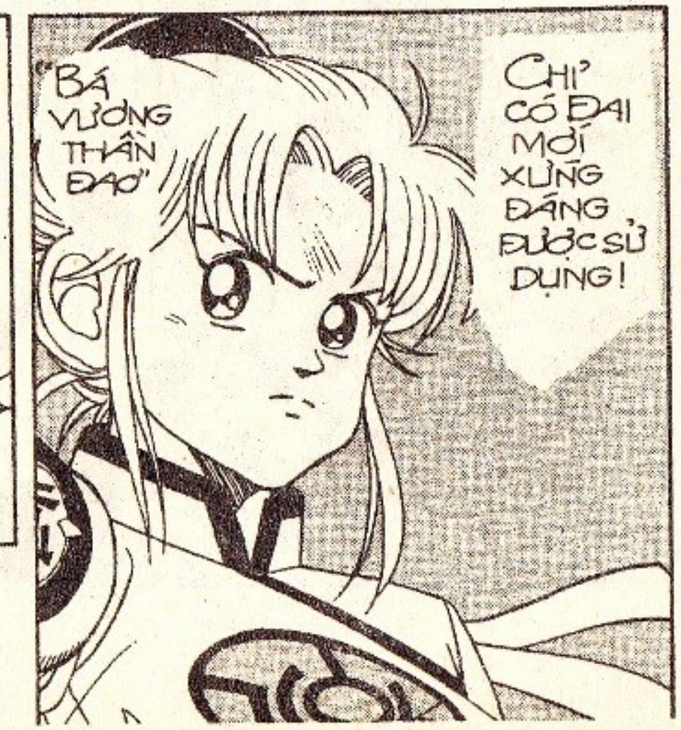

thuongmaitruong.xyz.vn

DẤU ẤN RỒNG THIÊNG

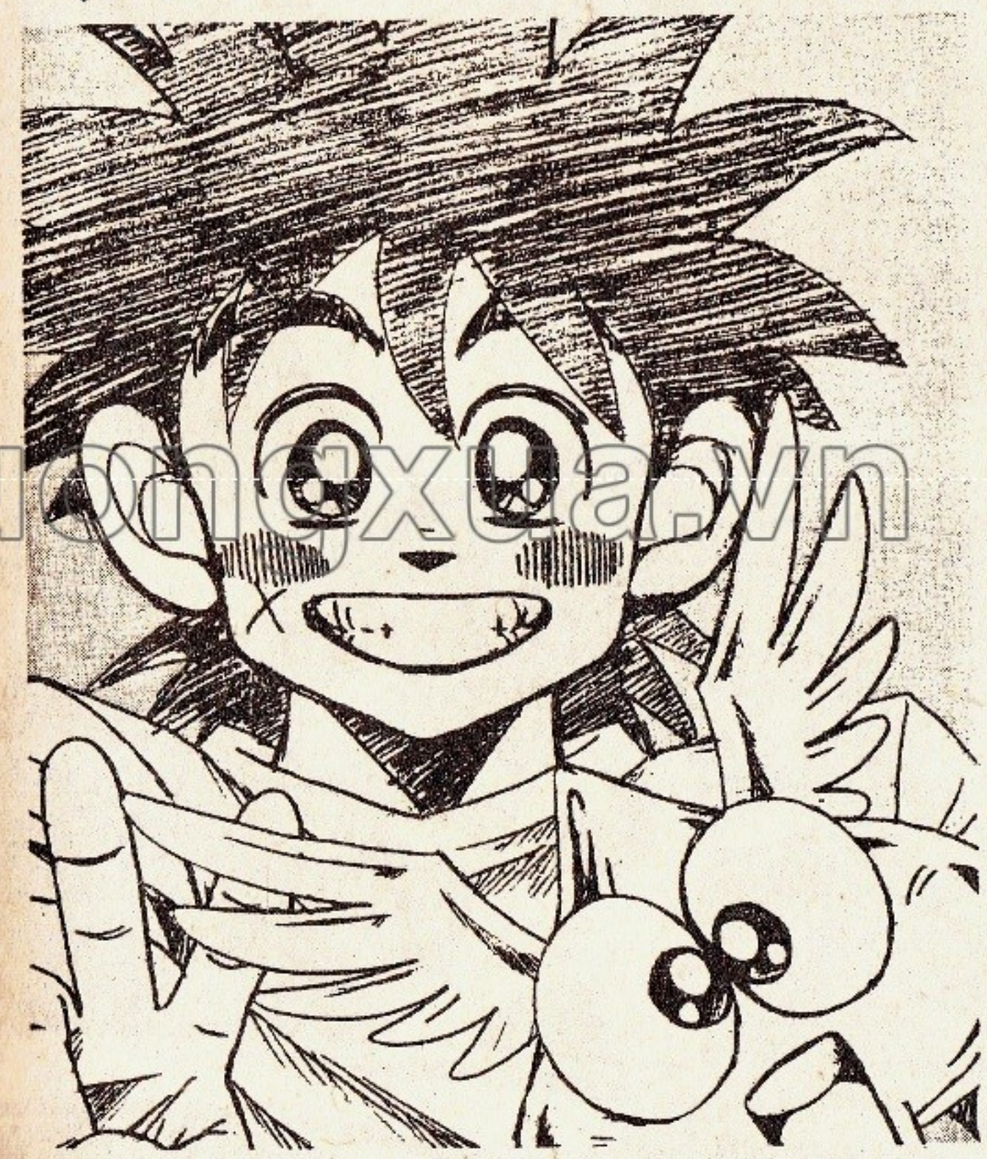

thuongmaitruongxua.vn

thuongmaitruongxua.vn

ĐẾN ĐÂY CHÚNG TA TẠM THỜI CẮT NGANG CÂU CHUYỆN VỀ ĐẠI HỘI CẦU HIỀN "Ở" KINH THÀNH RÔMỐT, ĐỂ CÙNG NHAU TRỞ LẠI THỜI ĐIỂM CÁCH ĐÂY VÀI NĂM...

TÁC GIẢ BỘ TRUYỆN TRANH SẼ KỂ CHO CHÚNG TA NGHE VỀ CHIẾN TÍCH HUYỀN THOẠI CỦA DŨNG SĨ AVAN TRƯỚC THẾ LỰC TÀN BẠO CỦA BỌN XÂM LƯỢC HADÔLA...

HỒI ẤY HẠ ĐỒ LA CÒN GIỮ CHỨC TỔNG TƯ LỆNH LỰC LƯỢNG QUÂN MA, QUYỀN HÀNH VÔ HẠN... VỚI THAM VỌNG MUỐN BIẾN CẢ THẾ GIỚI THÀNH THUỘC ĐỊA, HẮN TUNG LỰC LƯỢNG ĐI KHẮP NƠI, GIẾT CHÓC, TÀN PHÁ, BẮT ÉP MỌI DÂN TỘC PHẢI CÚI ĐẦU TUÂN PHỤC, CHỈ SAU MỘT THỜI GIAN NGẮN, HẠ ĐỒ LA ĐÃ NẮM ĐƯỢC 1 PHẦN BA THẾ GIỚI!

NHƯNG CÓ MỘT QUỐC GIA CHẲNG NHỮNG KHÔNG CHỊU CÚI ĐẦU TUÂN PHỤC MA CÒN DÁM ĐỨNG LÊN THÁCH THỨC QUÂN MA...

ĐÓ LÀ VƯƠNG QUỐC CAN, NƠI HỘI TỤ CỦA NHỮNG DŨNG SĨ TÀI NĂNG...

NỮ HOÀNG QUÁ LẮM!

HỠI TOÀN DÂN YÊU QUÍ, BAO NĂM QUA BỌN MA VƯƠNG TÀN BẠO ĐÃ GIÀY XÉO THẾ GIỚI LOÀI NGƯỜI, GIEO BIẾT BAO ĐAU THƯƠNG CHẾT CHÓC CHO NHÂN LOẠI... TÌNH HÌNH SẮP TỚI RẤT CÓ THỂ CHÚNG SẼ ĐỔ BỘ VÀO VƯƠNG QUỐC CAN. VÌ VẬY TÔI KÊU GỌI TOÀN DÂN HÃY ĐỨNG LÊN, CÙNG TÔI BẢO VỆ CHỦ QUYỀN LÃNH THỔ NÀY!

TRI VÌ VƯƠNG QUỐC CAN LÀ NỮ HOÀNG FURÔRA TRẺ TUỔI!

NỮ HOÀNG VẠN TUẾ! VẠN TUẾ!

CHÚNG TÔI SẼ CHIẾN ĐẤU ĐẾN CÙNG!

NỮ HOÀNG HÃY YÊN TÂM!

THÀ CHẾT CHỨ KHÔNG LÀM NÔ LỆ!

BỌN MA QỦY HÃY CÚT ĐI!

DƯỚI SỰ ĐỒNG TÂM NHẤT TRÍ CỦA TOÀN DÂN, NỮ HOÀNG FURÔRA ĐÃ ĐƯỢC BẦU LÀM TỔNG CHỈ HUY CHIẾN DỊCH BẢO VỆ CÕI BỜ, CHỐNG QUÂN MA VƯƠNG XÂM LƯỢC!

thuongmaitruongxua.vn

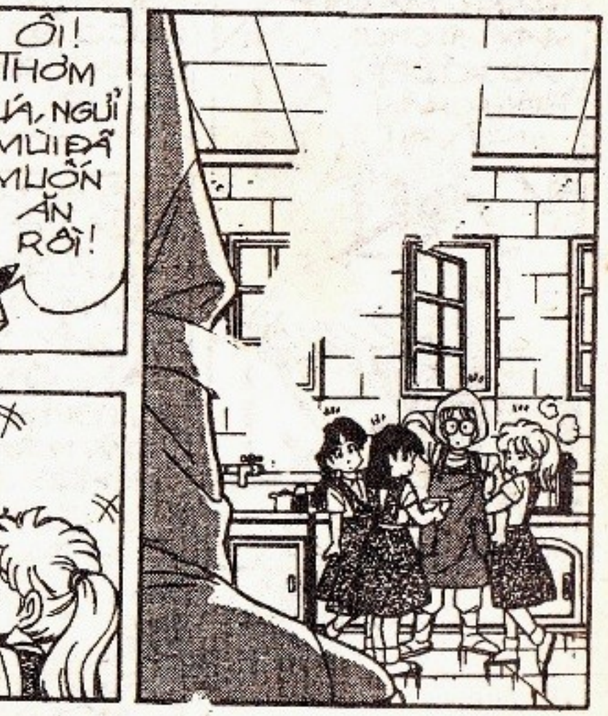

thuongmaitruongxua.vn

HÙM!

CHÀO "SẾP" RÔKA! "SẾP" ĐÓI BỤNG RỒI HÀY SAO MÀ MÒ XUỐNG ĐÂY?

VỀ HOÀNG CUNG NGAY, ĐỒ VÔ KỶ LUẬT!

BÁI BAI CÁC EM, HẸN NGÀY MAI GẶP LẠI!

THẬT KHÔNG HIỂU NỔI CHÚ MÀY NỮA, CẢ NƯỚC ĐANG CHUẨN BỊ CHIẾN TRANH, MÀ CHÚ MÀY LẠI CHUI VÀO XÓ BẾP, BÌNH CHÂN NHƯ VẠI!

XIN LỖI "SẾP", SỰ THỰC LÀ EM MÓN BA CÁI VỤ HỢP HÀNH LẮM, VÀ LẠI CHUYỆN BẾP NỮA CŨNG QUAN TRỌNG QUÁ ĐI!

"SẾP" NGHĨ COI, NẾU MỌI NGƯỜI CHÚNG TA ĐỀU ĐƯỢC ĂN NGON BỔ DƯỠNG SỨC CHIẾN ĐẤU CHẮC CHẮN SẼ HƠN HẲN, ĐÚNG KHÔNG?

THÔI ĐI, TAO THỪA BIẾT TÀI CÃI LÝ CỦA CHÚ MÀY RỒI, HÃY NGHE TA HỎI ĐÂY: VÌ SAO CHÚ MÀY XIN GIA NHẬP ĐOÀN NGỰ LÂM HOÀNG GIA?

ĐƠN GIẢN THÔI, LÀ VÌ TỚ... THÍCH ĐƯỢC ĂN NGON!

THÔI, IM ĐI CÁI ĐỒ BA SẠO!

TAO THỪA BIẾT CHÚ MÀY HAY MÒ XUỐNG NHÀ BẾP KHÔNG PHẢI VÌ MÊ ĂN MÀ LÀ VÌ... MÊ GÁI! MÀY CỐ ĐẦU BẾP ĐÃ HỢP HƠN CHÚ MÀY RỒI ĐÚNG KHÔNG?

Ờ... THÌ... CŨNG ĐÚNG THÔI, ĐÀN ÔNG CON TRAI CHÚNG TA, AI RỒI CŨNG PHẢI CƯỚI VỢ, TÔI CÓ MÊ GÁI CŨNG LÀ.... THƯỜNG TÌNH!

HỪ!

TA ĐÂY CHỈ SỐNG VỚI NGHIỆP KIẾM CUNG, CÓC THÈM LẤY VỢ LÀM GÌ CHO THÊM VƯỚNG BẬN!

NÀY "SẾP", NÓI THẬT HAY NÓI ĐÙA ĐÂY? CÓ DÁM THỀ KHÔNG?

BIẾT ĐÂU "SẾP" LẠI LÀ NGƯỜI CƯỚI VỢ TRƯỚC CẢ EM NỮA, MẶT MŨI "SẾP" ĐẸP TRAI NHƯ VẬY, CHẲNG LẼ CHỊU.. Ế VỢ?

THÔI!! ĐỪNG NÓI TÀO LAO NỮA! MAU VỀ HOÀNG CUNG CHỊU TỘI ĐI!.. ĐỒ... CẬN THỊ VÔ DUYÊN, VÔ KỶ LUẬT! VÔ NGUYÊN TẮC!!

thuongmaitruongxua.vn

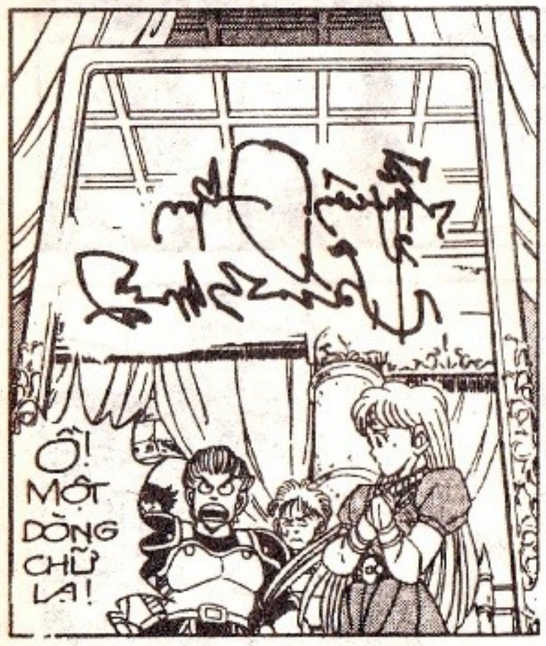

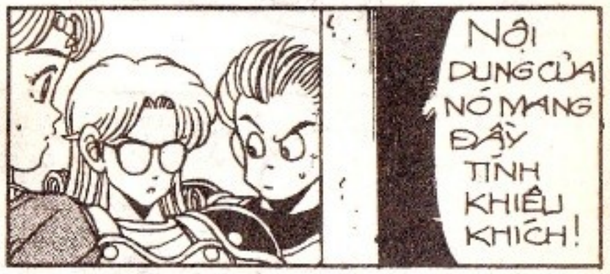

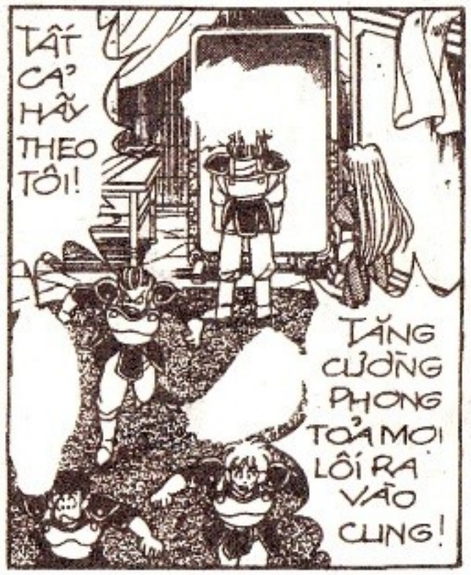

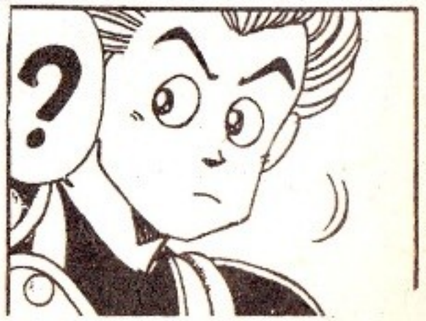

truyencuatruongxua.vn

DẤU ẤN RỒNG THIÊNG

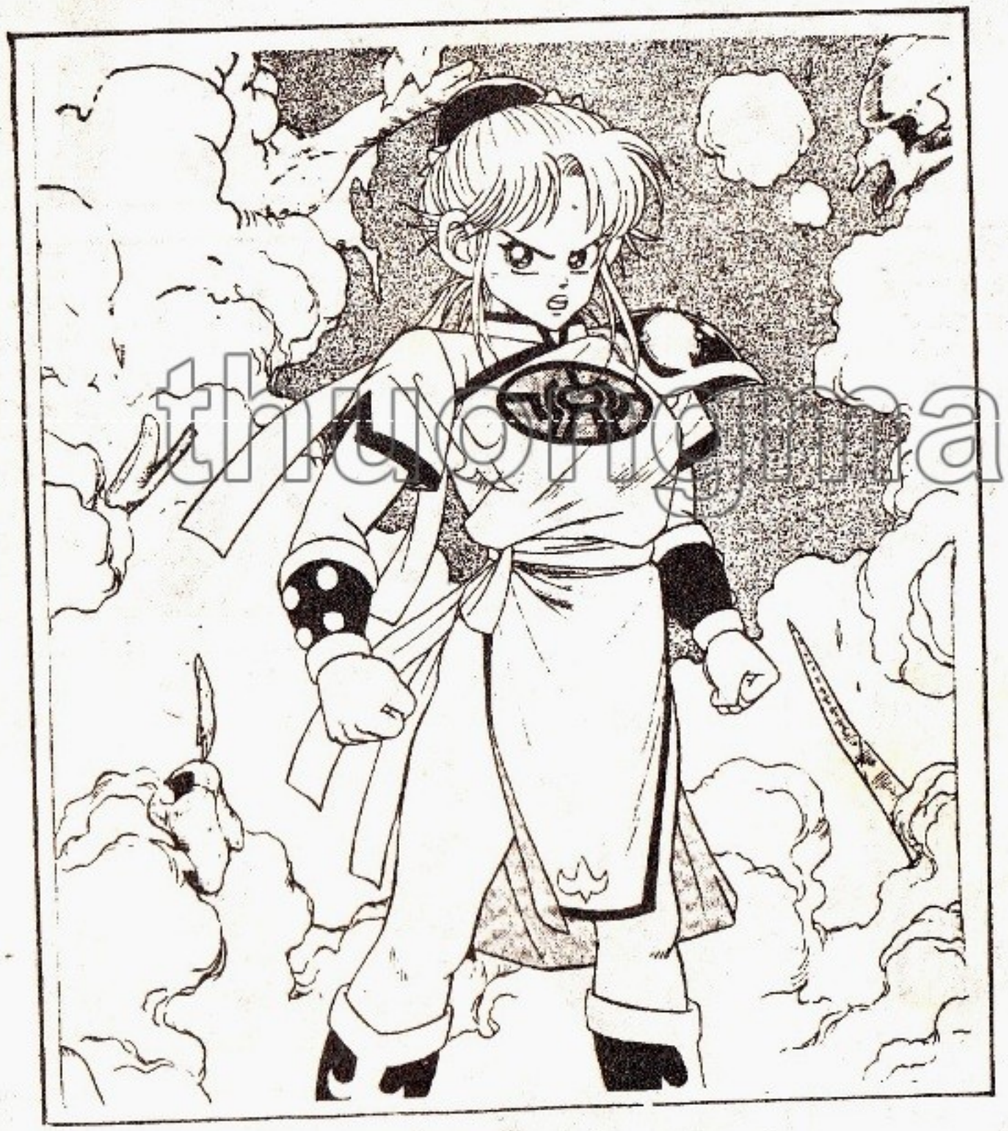

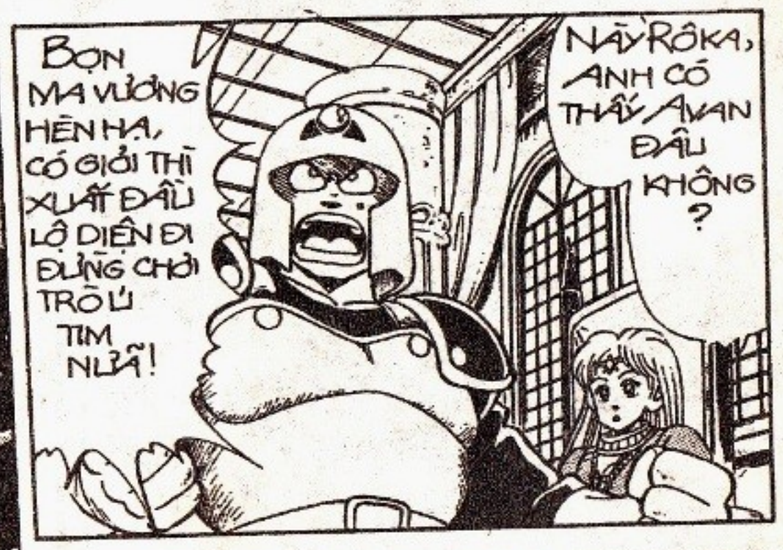

thuongmaitruongxua.vn

Ồ! NHÌN KIA!

ĐỐM SÁNG GÌ THẾ NHỈ?!

HA HA HA!

BỌN NGƯỜI ĐÁNG GHÉT! TA ĐÃ ĐẾN RỒI ĐÂY!

BỌN NGƯỜI DÁM VUỐT RÂU HỦM!

...SẼ PHẢI TRẢ MỘT CÁI GIÁ VÔ CÙNG ĐẮT!

HỠI CÁC QUÂN ĐOÀN MA TINH NHUỆ CỦA TA! HÃY THẲNG TAY TÀN SÁT ĐI!

GRÁO

HÃY CHO CHÚNG NẾM MÙI ĐỊA NGỤC TRẦN GIAN!

TRỜI ƠI! QUÁI VẬT!

CHẠY MAU ANH EM ƠI!

CỨU TÔI VỚI!

BÁO CÁO "SẾP" BỌN MA VƯƠNG ĐÃ TIẾN SÁT HOÀNG CUNG!

CÁI GÌ? CHẲNG LẼ CHÚNG ĐẾN NHANH NHƯ VẬY SAO?

RẮC

CỨU EM VỚI "SẾP" ƠI!!

truyenhaitac.com

GRÙ!
GRÙ!
CHẾT TÔI RỒI! HIC HIC...
TIẾN LÊN TIÊU DIỆT BỌN QUÁI THÚ, ANH EM ƠI!
BÙM
!!!
BÙM
BÙM

TRỜI ƠI! CHÚNG TA ĐỤNG NHẦM THỨ DỮ RỒI!
LÚI DA ĐAU QUÁ!
BỆ MÔNG EM RỒI "SẾP" ƠI!
.....
HÊ HÊ HÊ.. XIN CHÀO BÀ NỮ HOÀNG TRẺ ĐẸP!
TA XIN TỰ GIỚI THIỆU, TA LÀ ĐẠI TƯỚNG HẠ ĐỒ LA!
HẠ ĐỒ LA! TỔNG TỪ LỆNH CÁC TẠP ĐOÀN QUÂN MA CHỦ GÌ?
KHÔNG NGỜ MỘT DANH TƯỚNG NHƯ MI LẠI "CHƠI" TRÒ BẮT, CÓC, HÙ DỌA PHỤ NỮ, NHỮNG TRÒ HẠ CẤP ẤY CÀNG CHỨNG TỎ MI LÀ MỘT ĐỨA... TIỂU NHÂN VÔ LIÊM SỈ!.. VIỆC BẮT TA LÀM VẬT TẾ CHỈ LÀ CÁI CỚ, MỤC ĐÍCH CHÍNH CỦA CÁC NGƯỜI LÀ CA VƯƠNG QUỐC TRÙ MẬT NÀY!

thuongmaitruongxua.vn

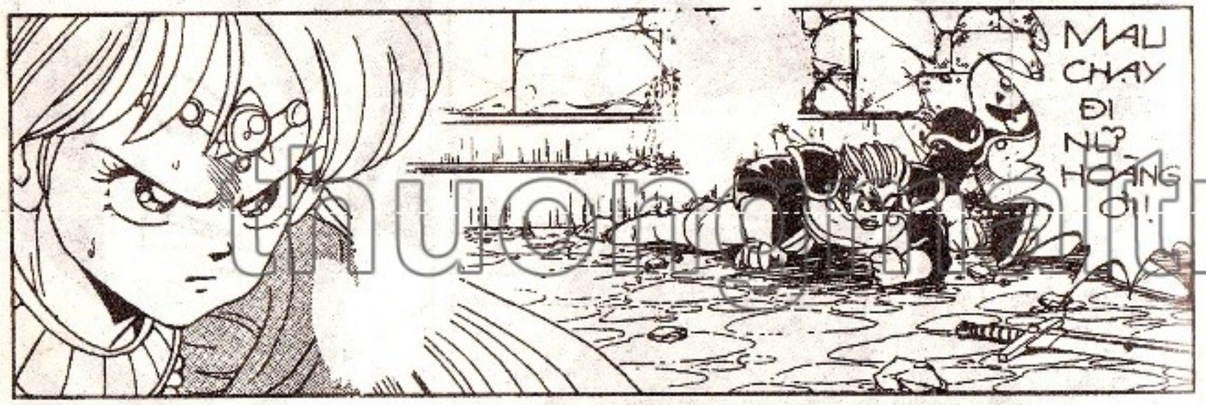

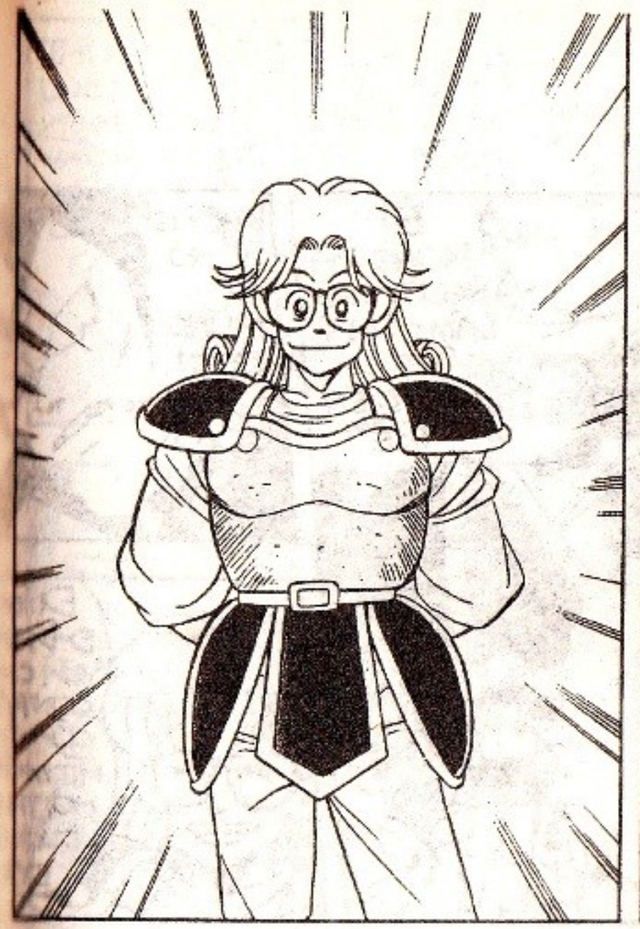

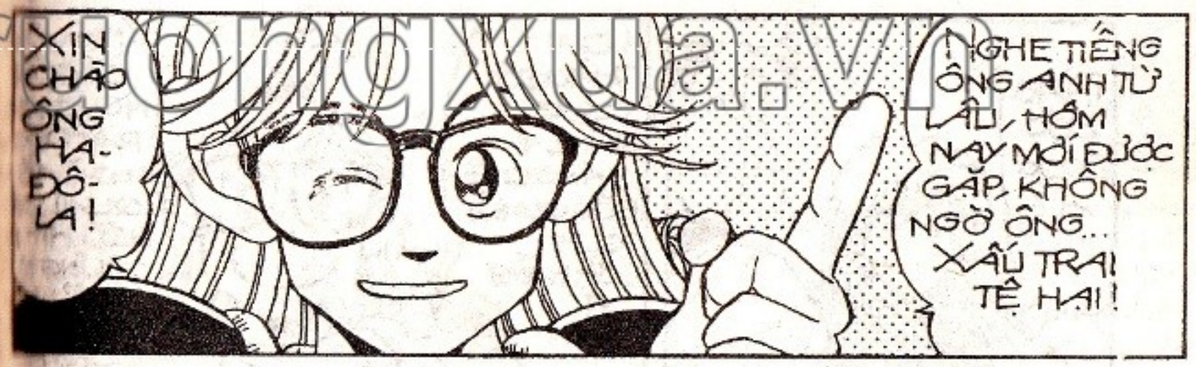

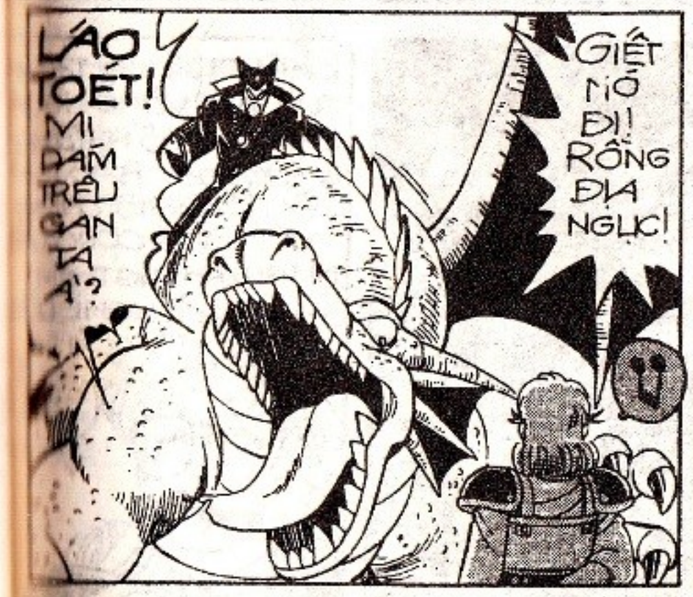

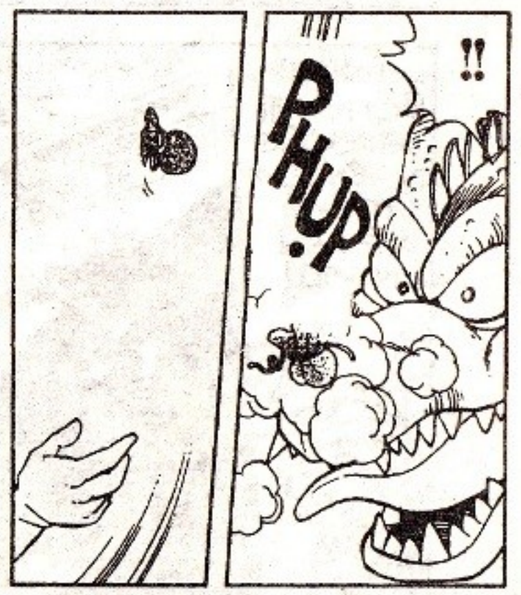

thuongmaitruongxua.vn

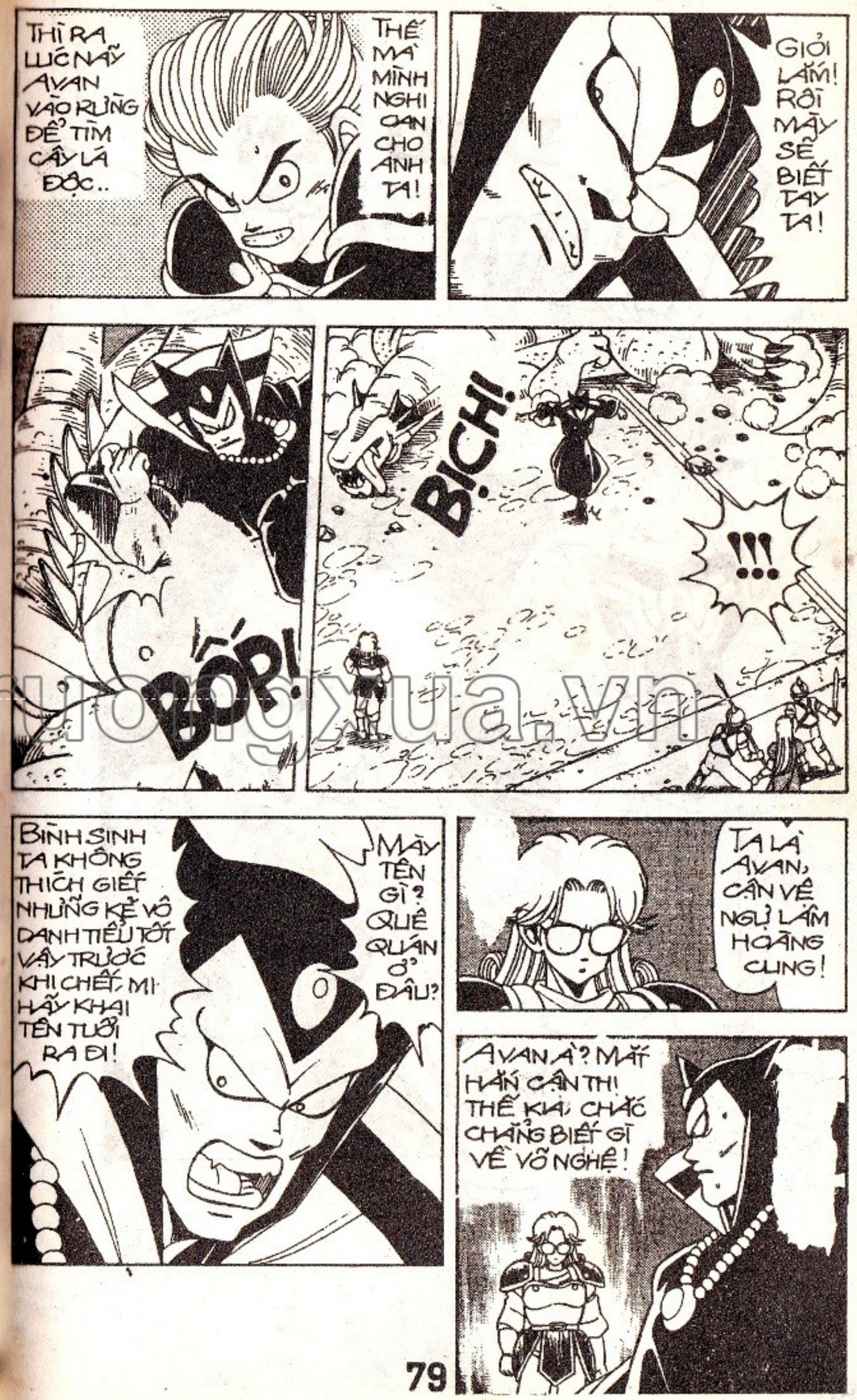

thuongmaitruongxua.vn

DẤU ẤN RỒNG THIÊNG

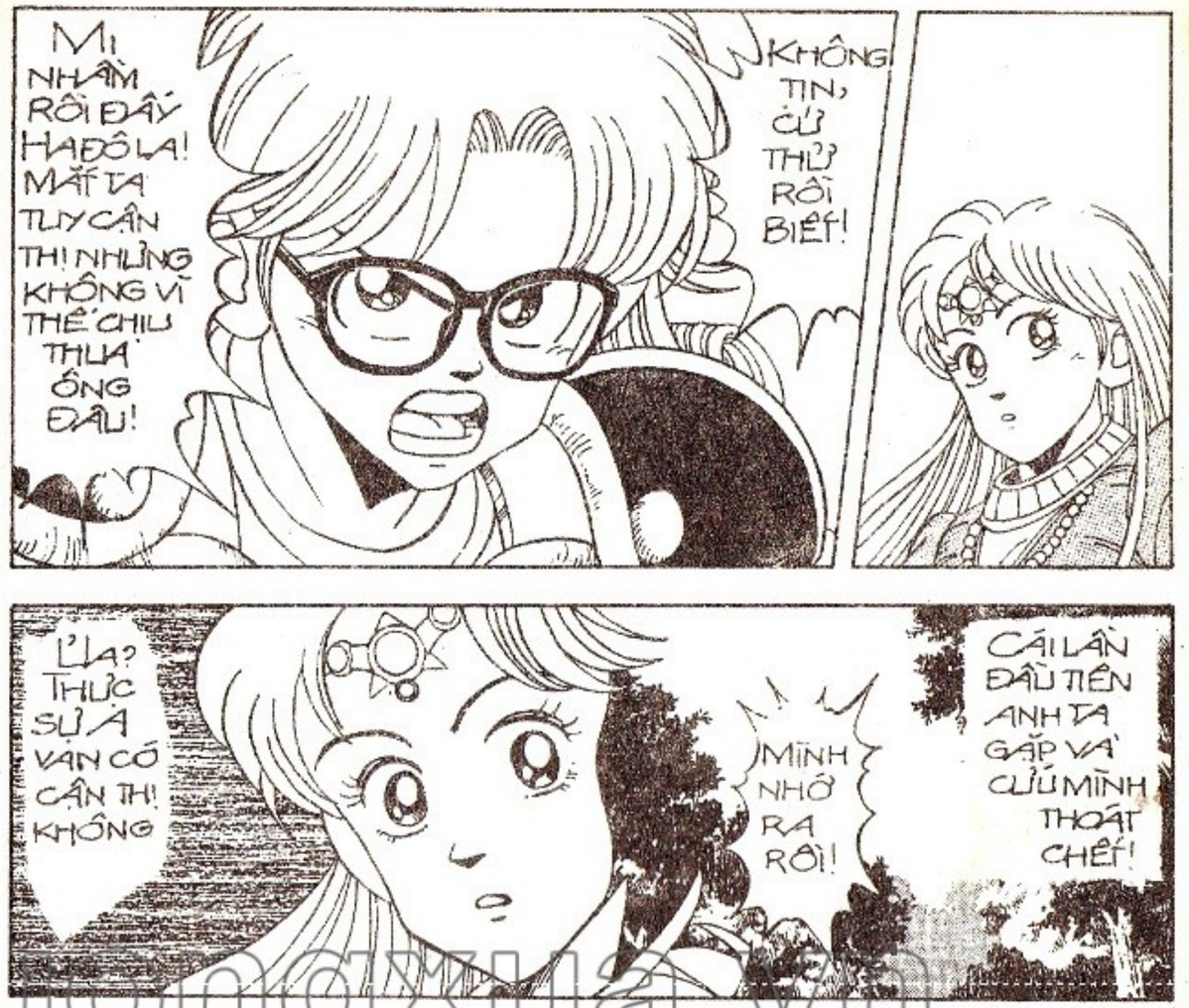

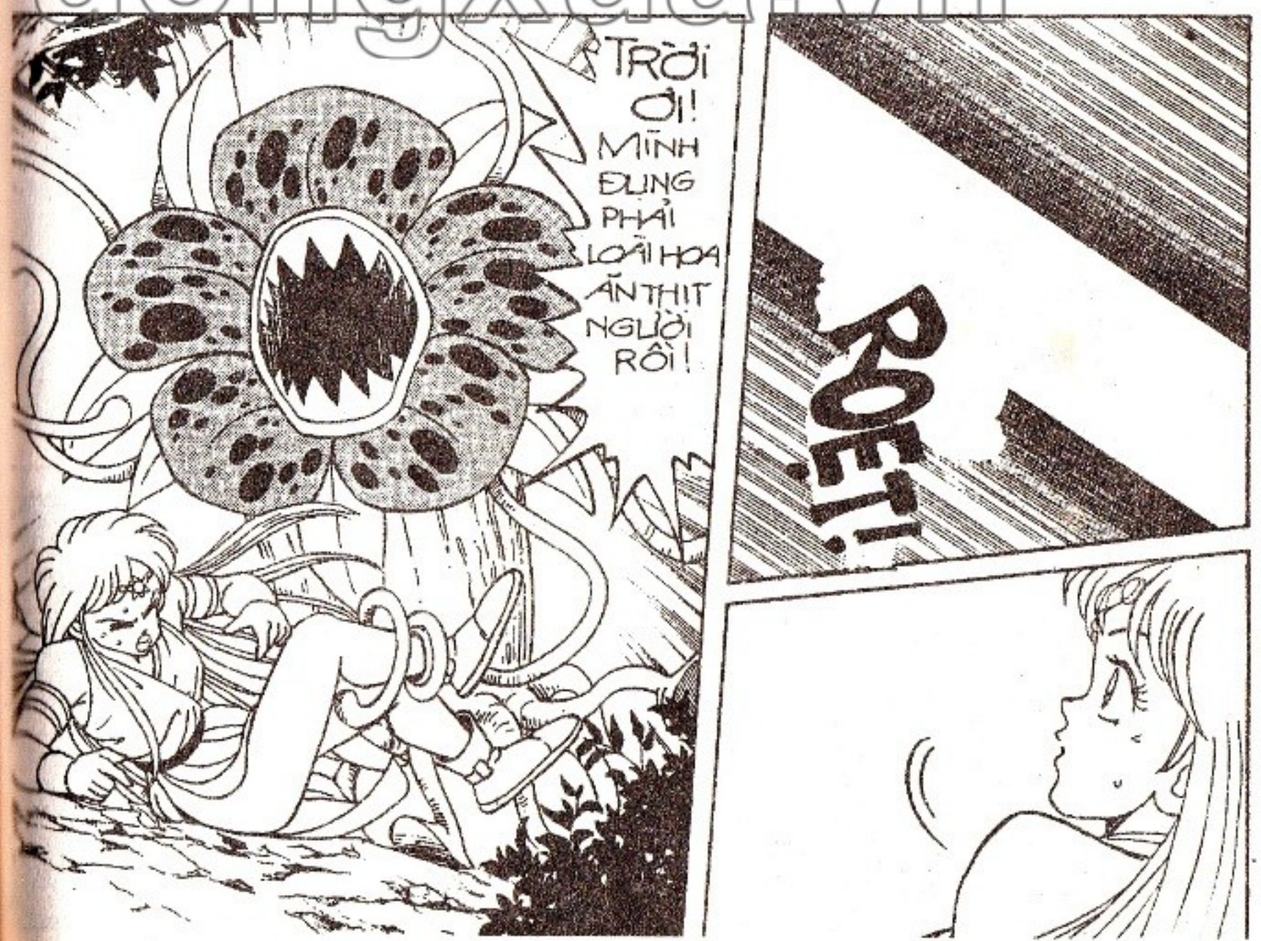

thuongmaitruongxua.vn

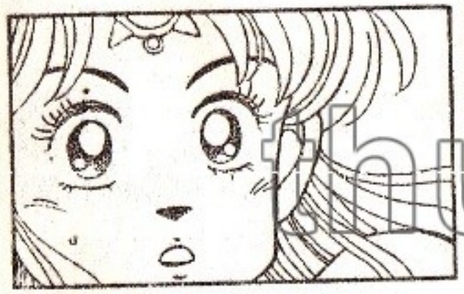

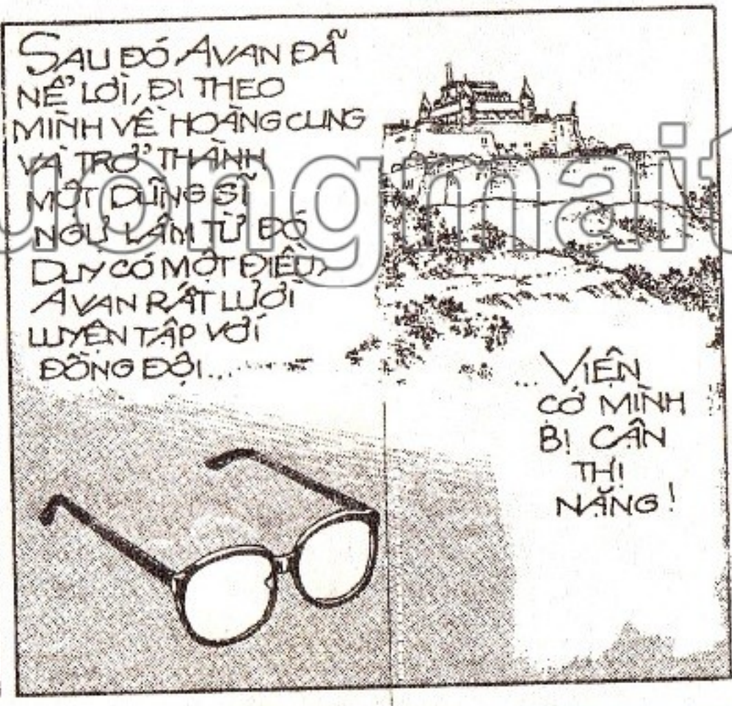

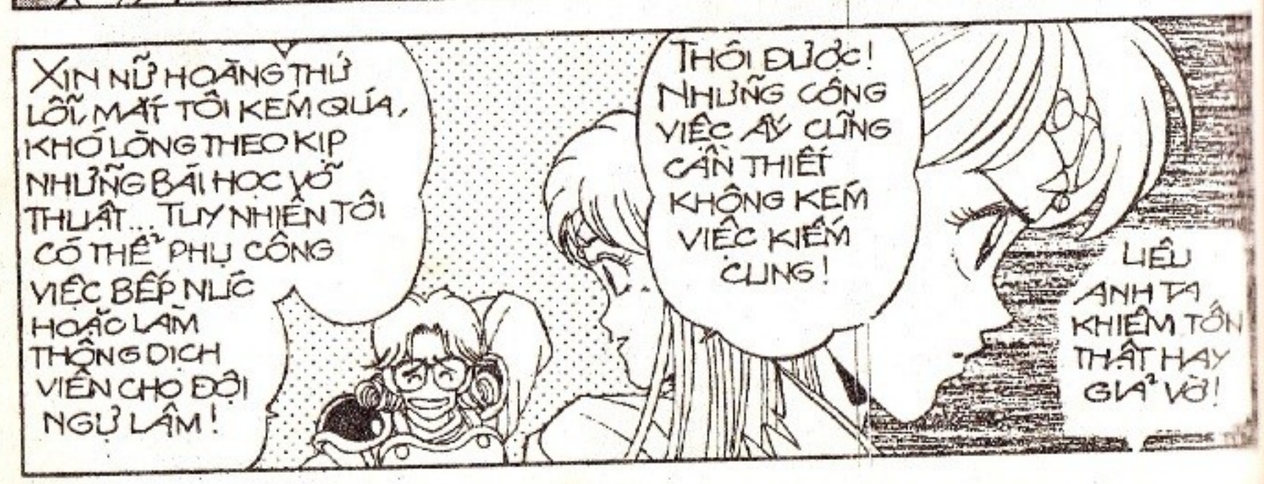

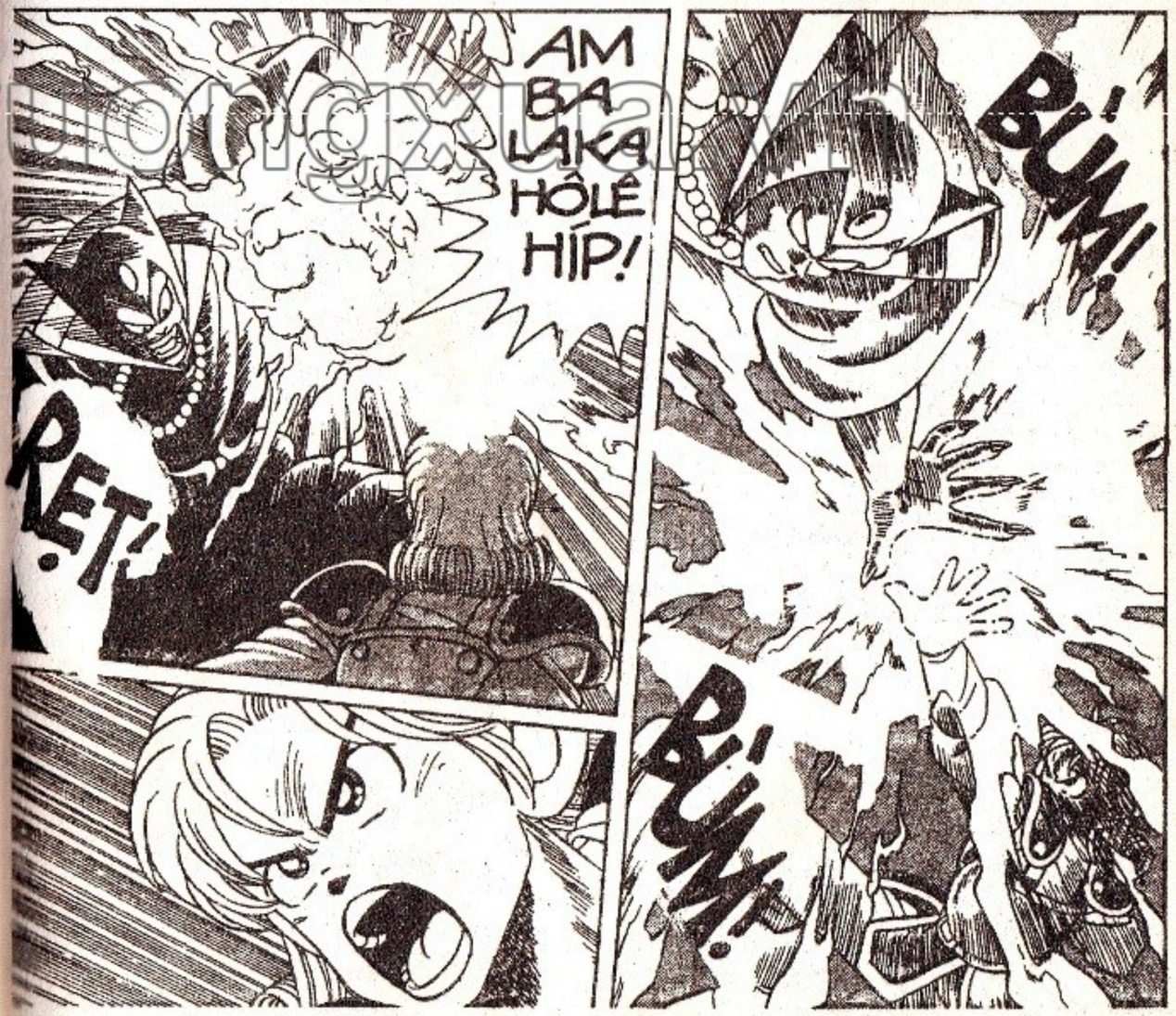

thuongmaitruongxua.vn

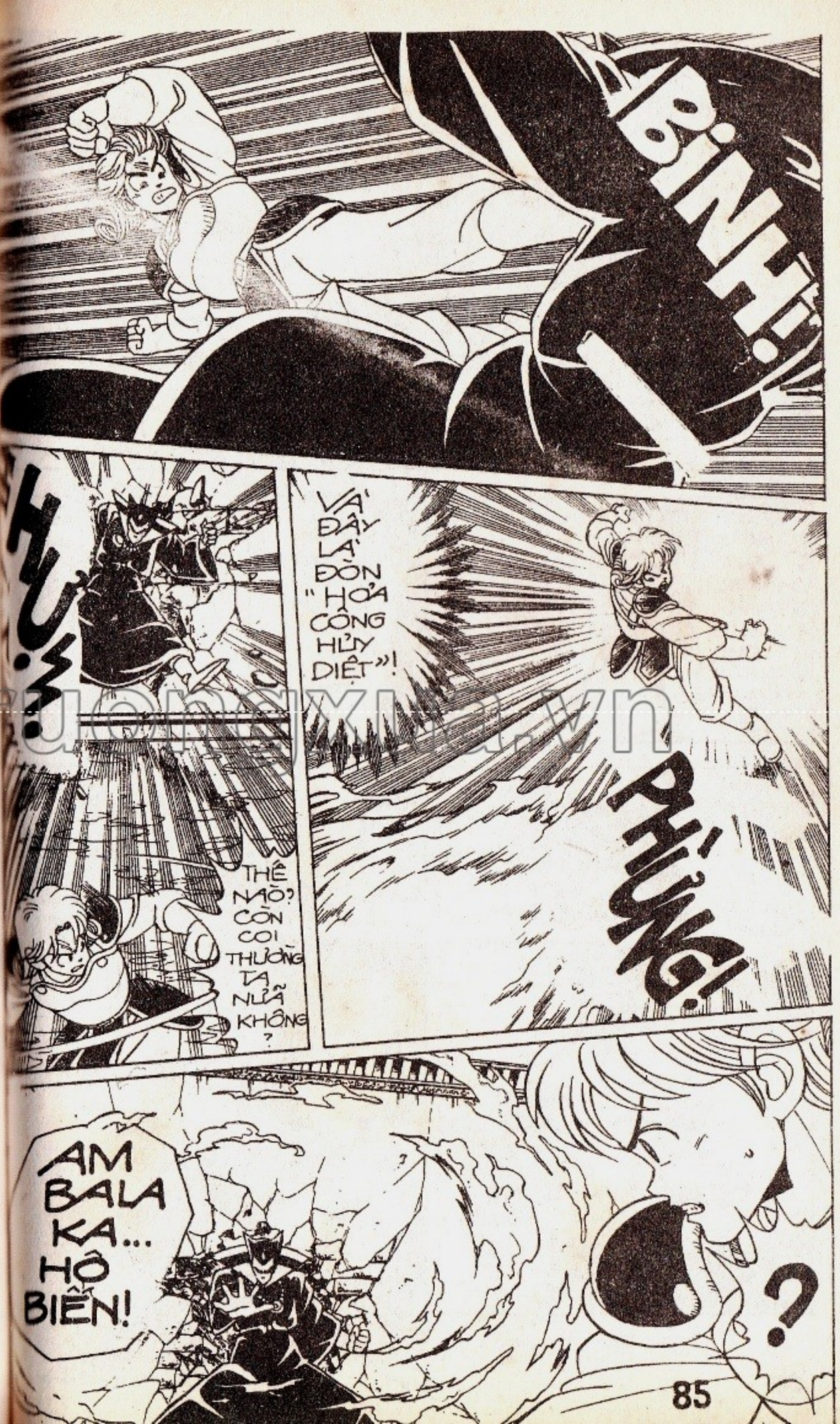

nhuongtruongxinh.vn

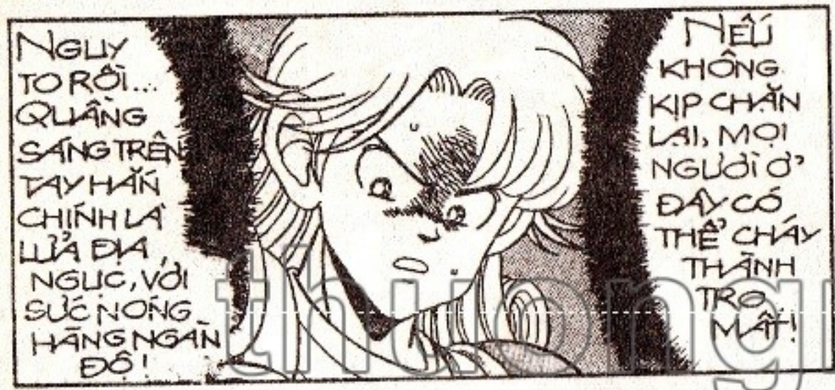

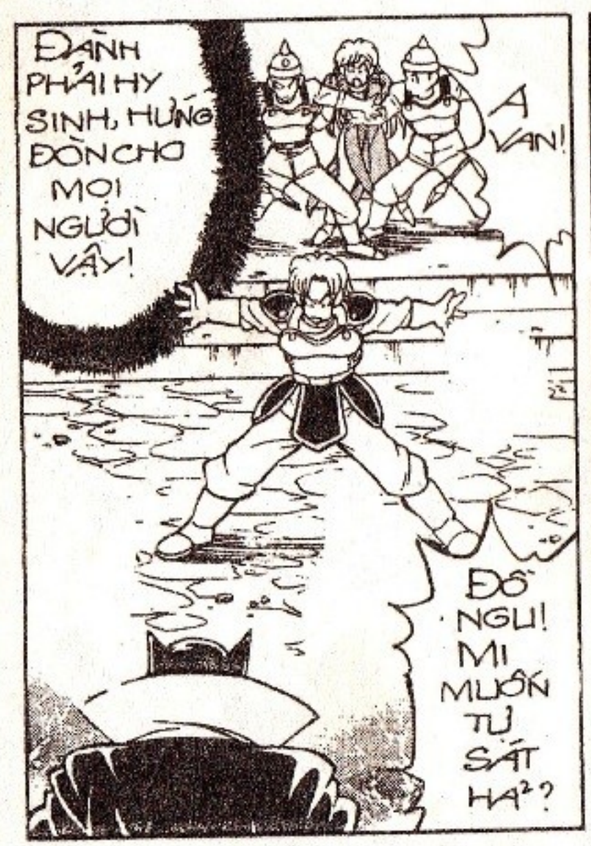

thuongmaitruongxua.vn

DẤU ẤN RỒNG THIÊNG

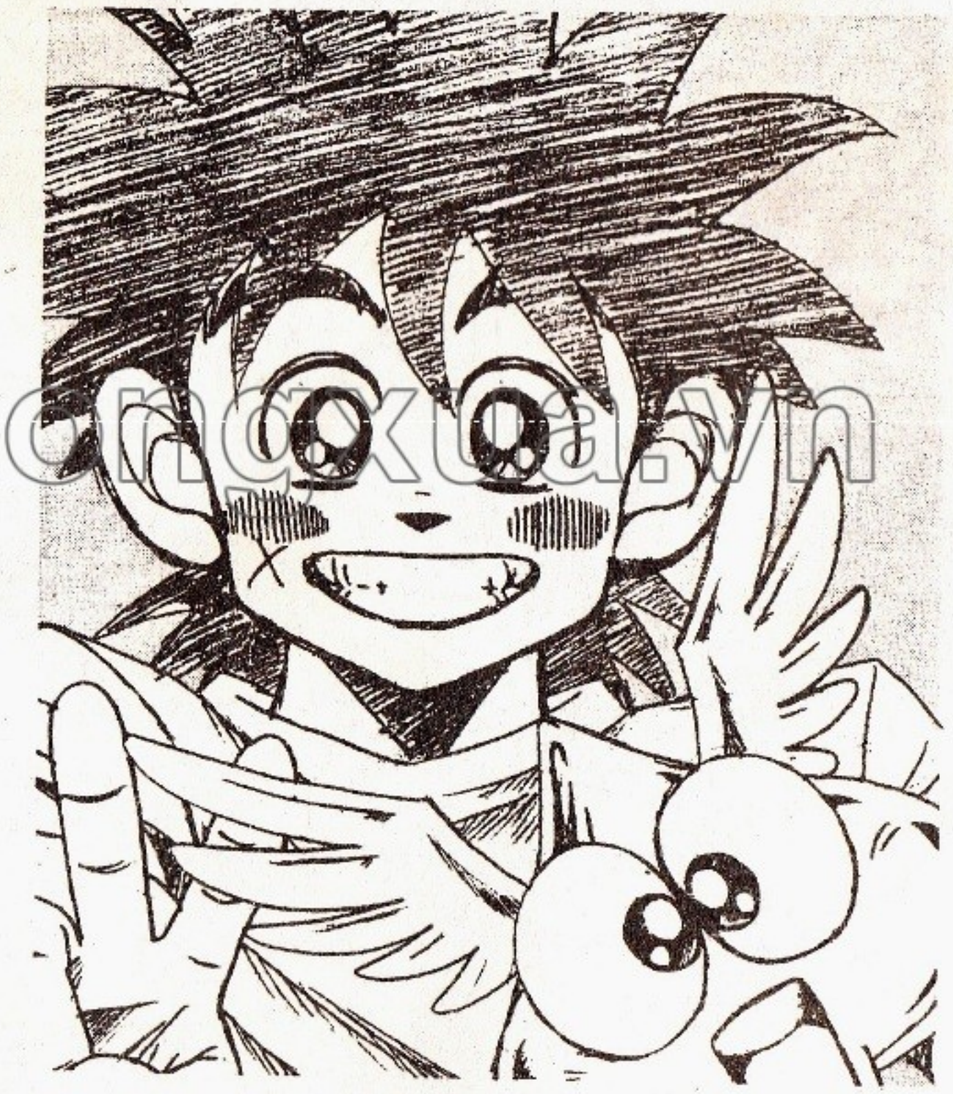

thuongmaitruongxua.vn

ÍÔ RA MA TA HÔLÊ HÍP!

TẤT CẢ MỌI NGƯỜI NẰM XUỐNG MẶT!

XÉ!!

CẦN PHẢI HẾT SỨC CHÍNH XÁC TRONG ĐÒN QUYẾT ĐỊNH NÀY...

CHỈ CẦN XỬ LÝ SAI MỘT TÍ LÀ HỎNG BÉT..

AVAN SUTO LÁTSU!

TRỜI ƠI! "ÁNH SÁNG QUYỀN NĂNG"!!

LÀM SAO THẰNG NHÓC CÓ THỂ TẠO RA ĐƯỢC NHỈ?

KHÔNG!! TA KHÔNG TIN! TA KHÔNG TIN!!!

thuvienmanga.com

BÙM!

BÙM!!

TRỜI ƠI CHẾT TA RỒI!

HOAN HÔ! CÚ ĐÁNH RẤT TRÚNG ĐÍCH!

CHÚNG TA THẮNG RỒI! HOAN HÔ!

AVAN.. CẬU... GIỎI... LẮM!..

ĐỪNG VỘI MỪNG!... TÊN HADÔLA ẤY CHƯA CHẾT ĐÂU!

?!!!

ÔI BIẾT ĐIỀU ĐÓ VÌ ÁNH TAY ĐỂ LẠI ẤY HẮN VẪN CÒN HUỲNH HỊCH, CHỈ HỊ NÓ BỊ CHÁY ĐEN HỈ ĐÓ MỚI LÀ ẰNG CHỨNG HA ÔLA ĐÃ BỊ CHẾT HẮN!

HAHA HAHA. KHÁ KHEN CHO THẰNG NHÓC A VAN ĐÃ BIẾT KHÁ NHIỀU VỀ TA!

HÔM NAY TA GẶP XUI NÊN MỚI BỊ MI ĐÁNH BẠI... LẦN SAU GẶP LẠI, MI SẼ BIẾT TAY TA!!

HÃY ĐỢI ĐẤY! HA HA HA!

XOẸT!

PHỪNG!

truyentranhonline.vn

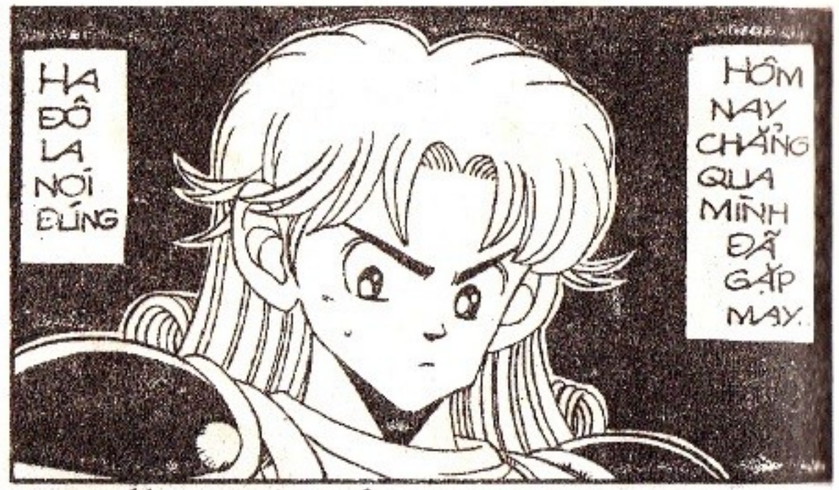

MẤY HÔM SAU, AVAN QUYẾT ĐỊNH TỪ BIỆT KINH THÀNH, LÊN ĐƯỜNG TRUY ĐUỔI QUỈ MA VƯƠNG...

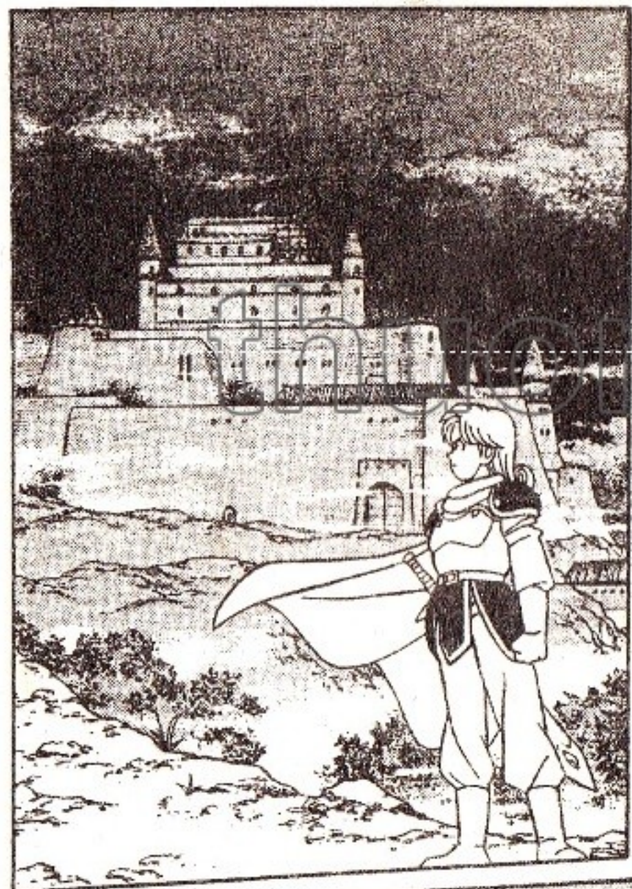

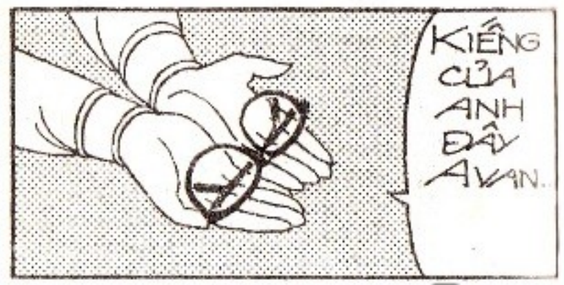

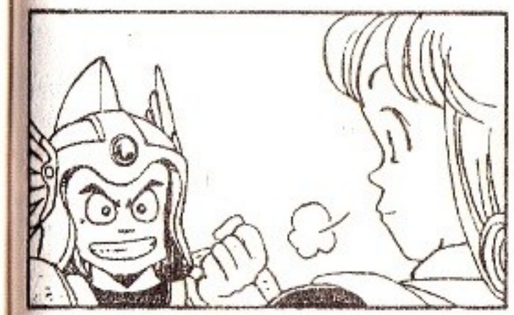

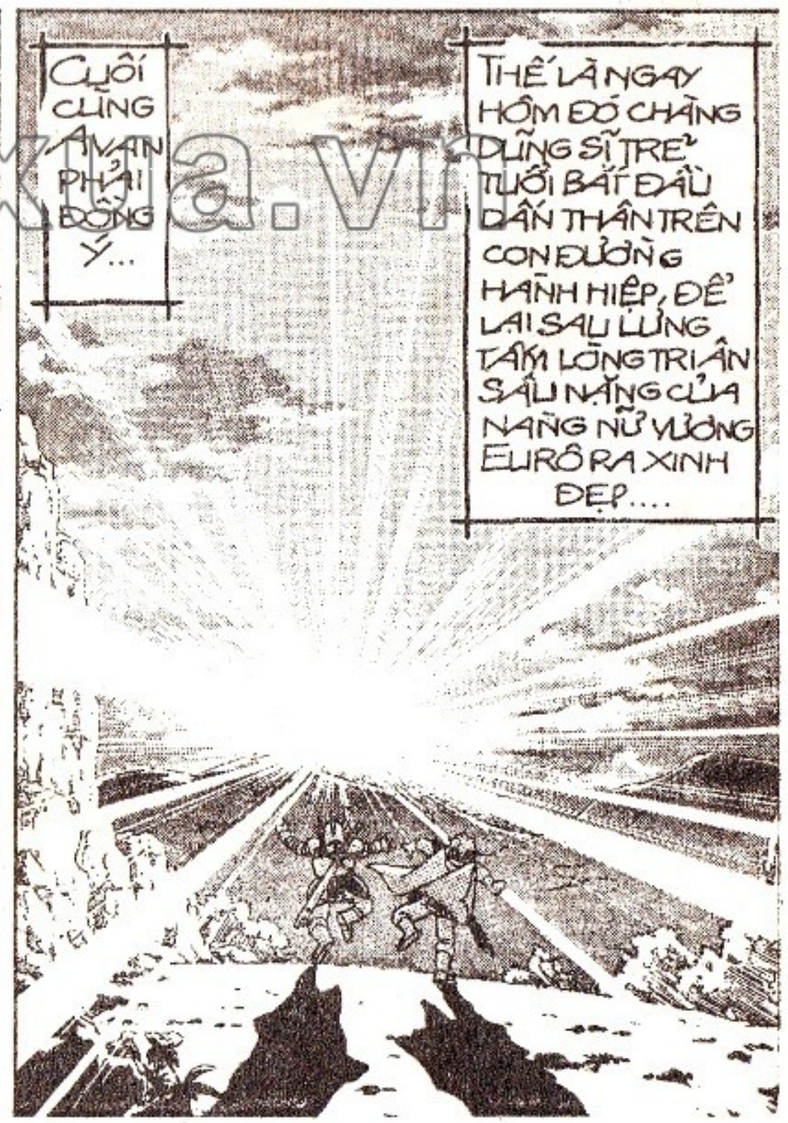

thanhnienmaitruongxua.vn

DẤU ẤN RỒNG THIÊNG

thuongmaitruongxua.vn

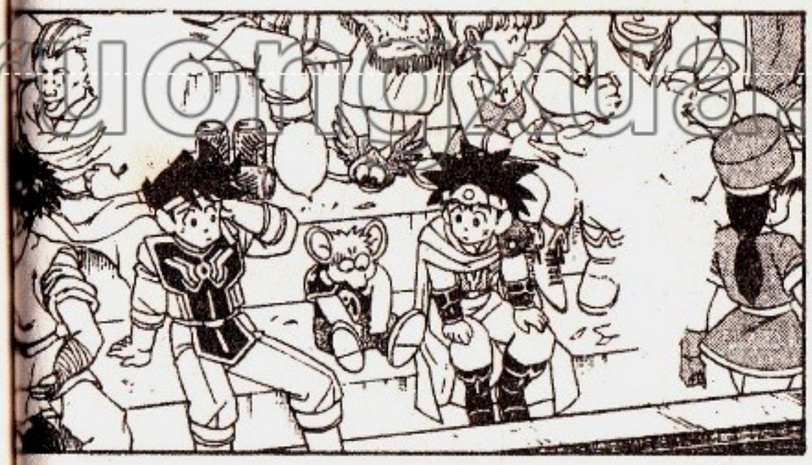

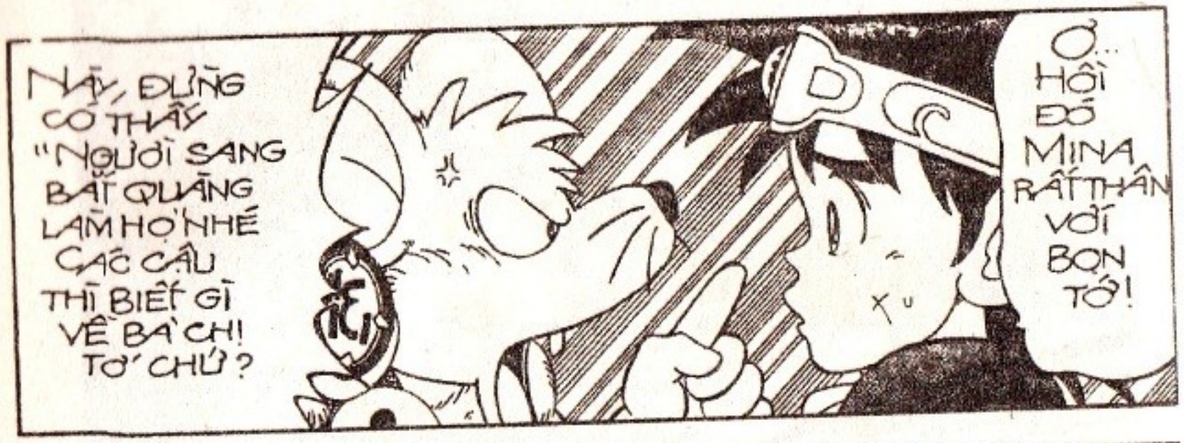

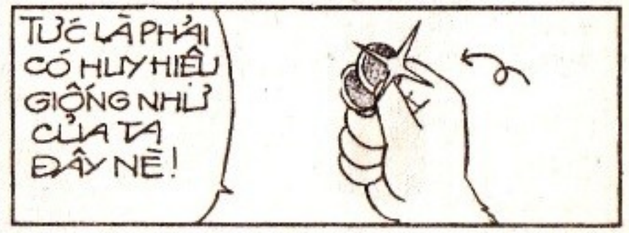

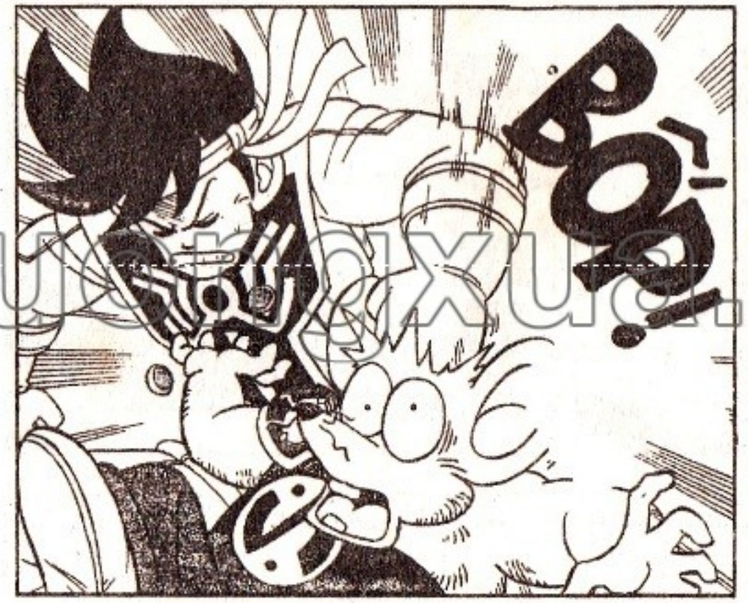

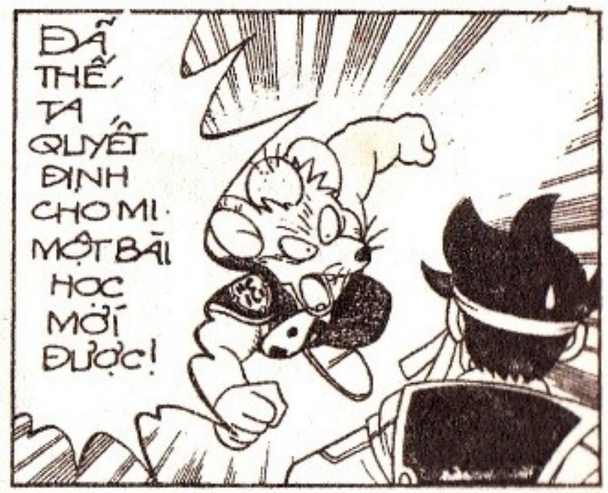

thuongmaitruongxua.vn

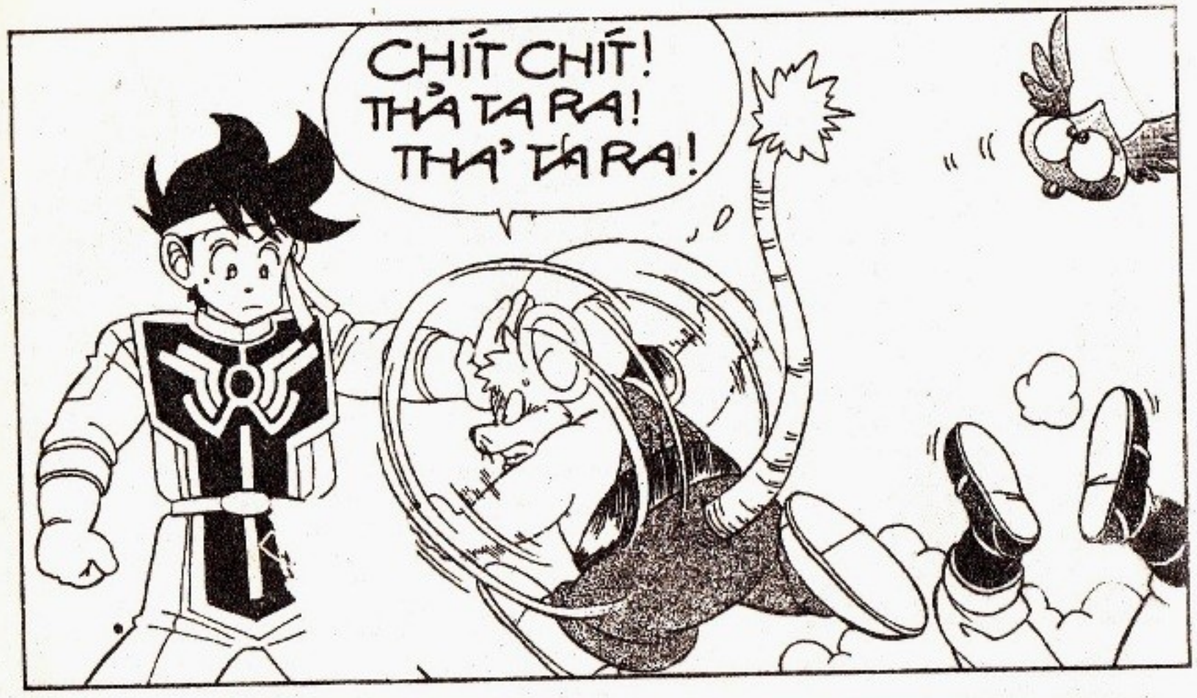

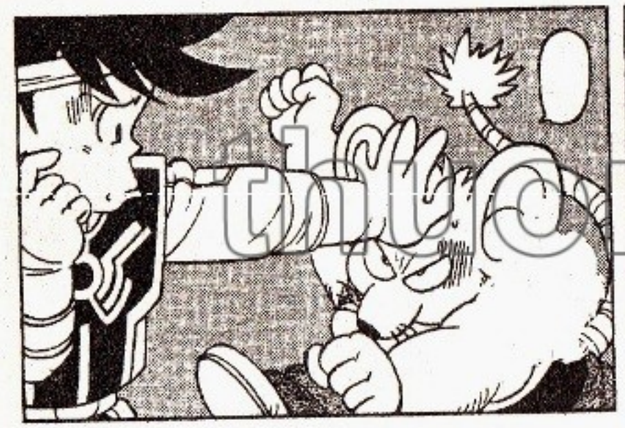

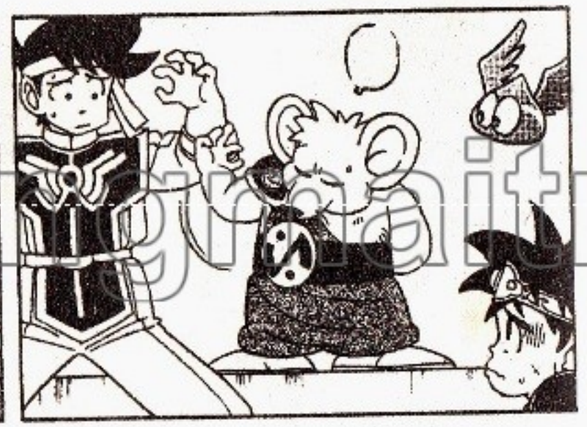

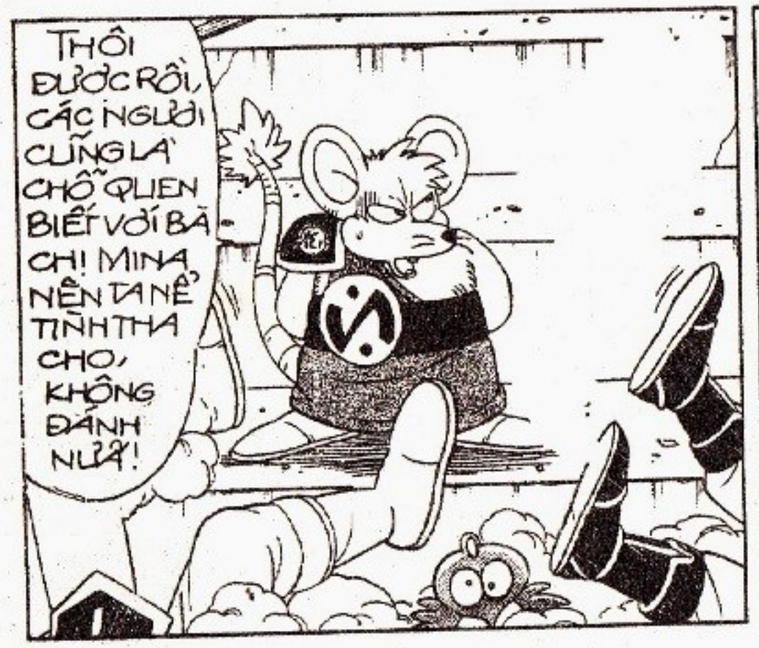

DẤU ẤN RỒNG THIÊNG

thuongmaitruongxua.vn

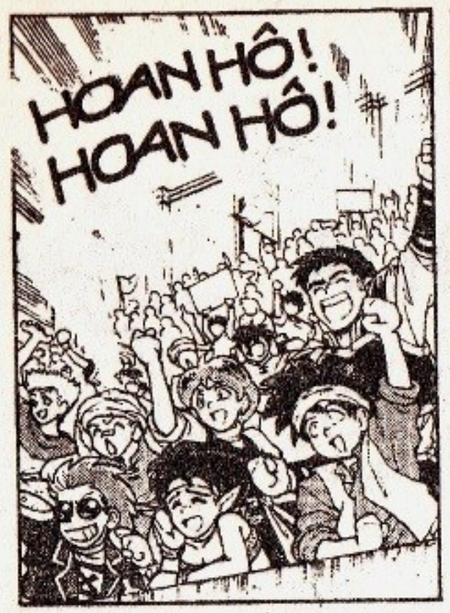

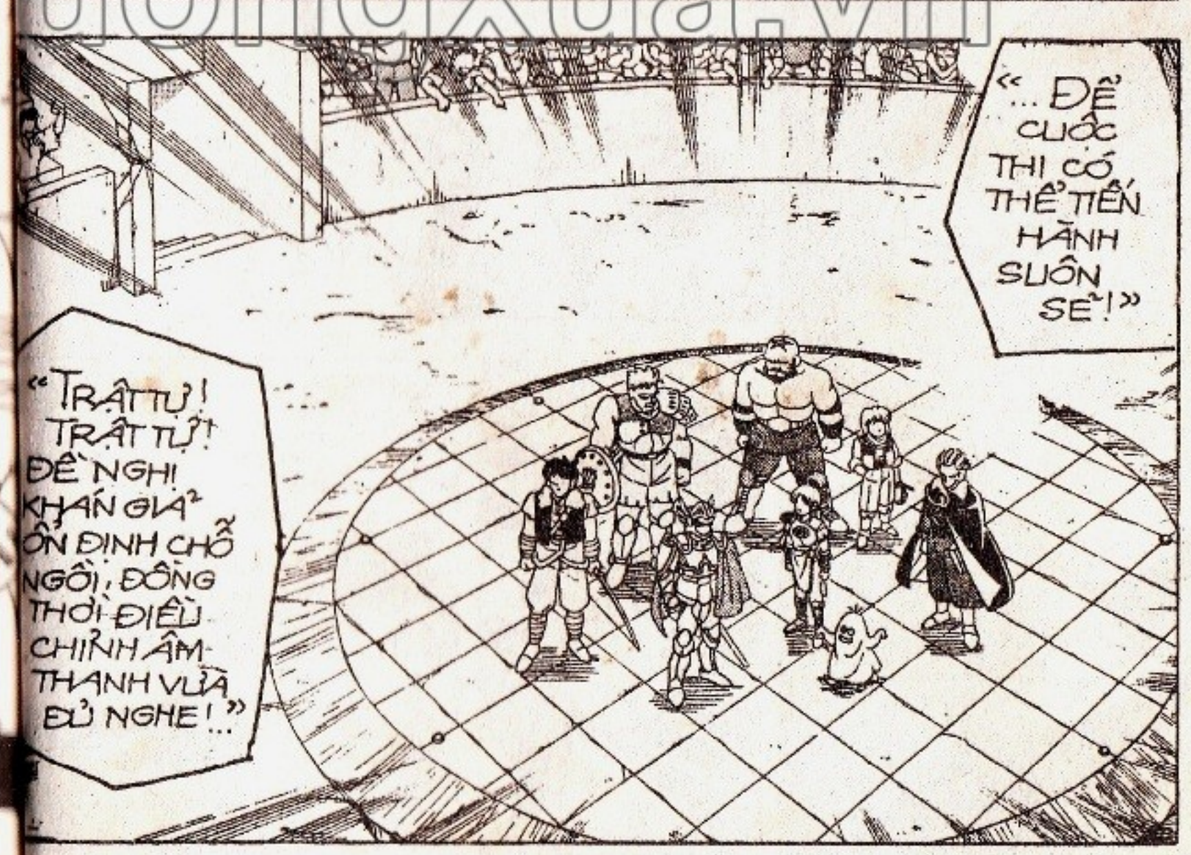

thuongmaitruongxua.vn

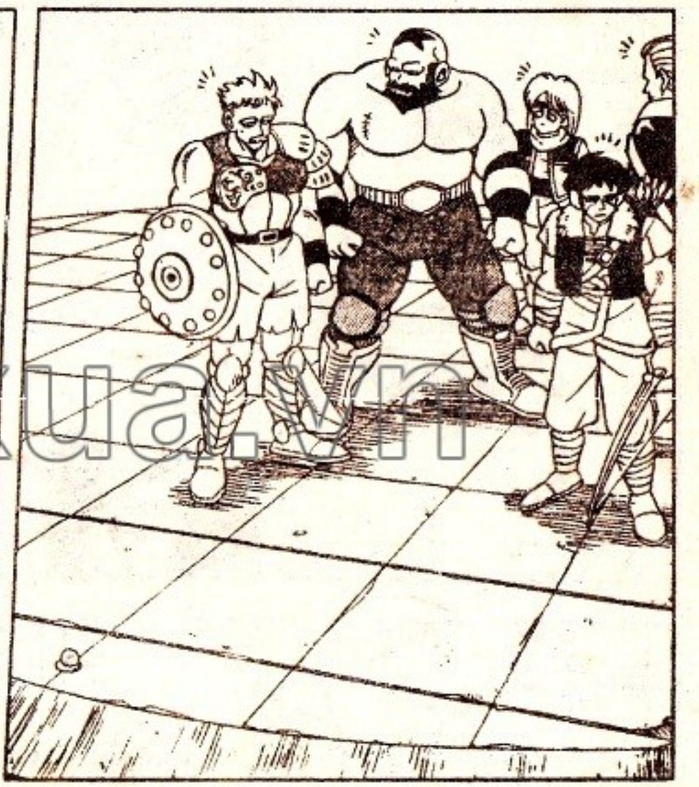

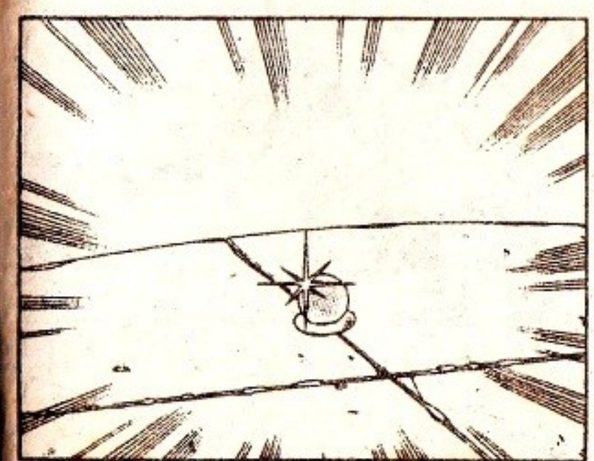

truongtruongxua.vn

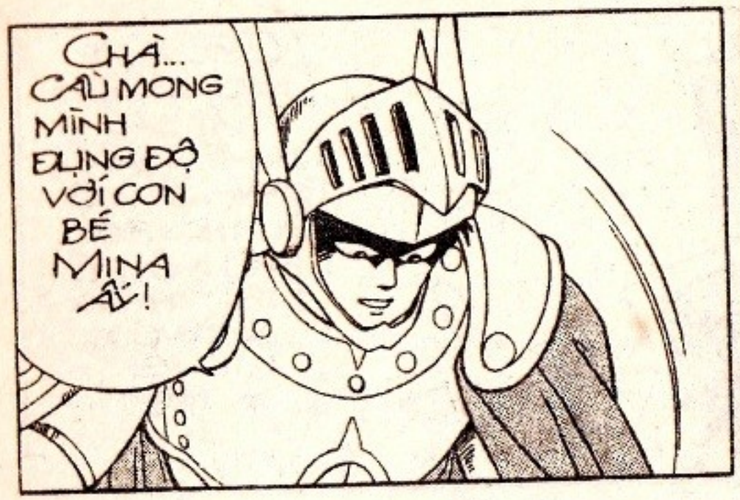

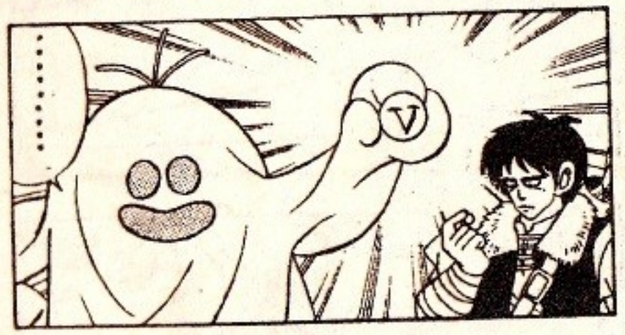

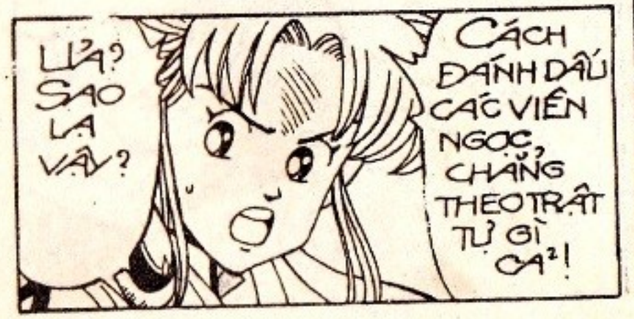

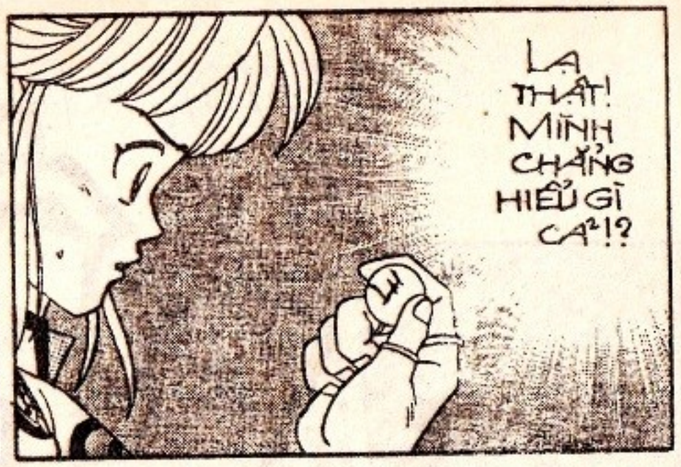

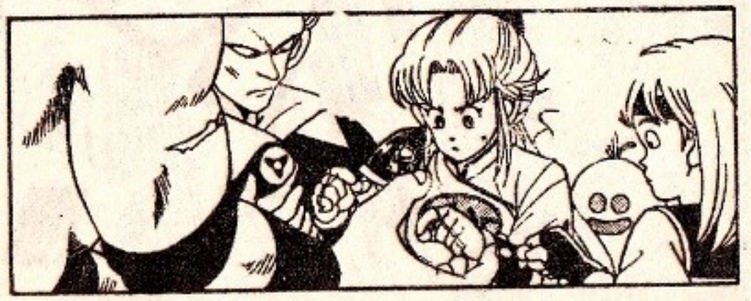

(*) GAME OVER: CÓ NGHĨA LÀ KẾT THÚC TRÒ CHƠI

thuongmaitruongxua.vn

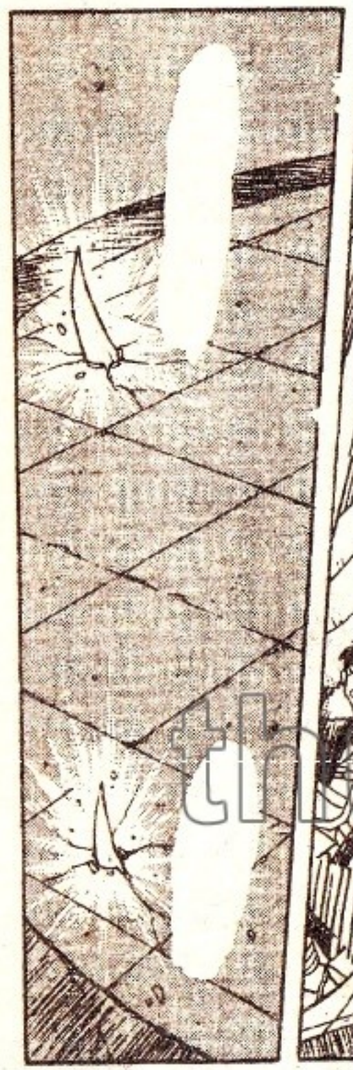

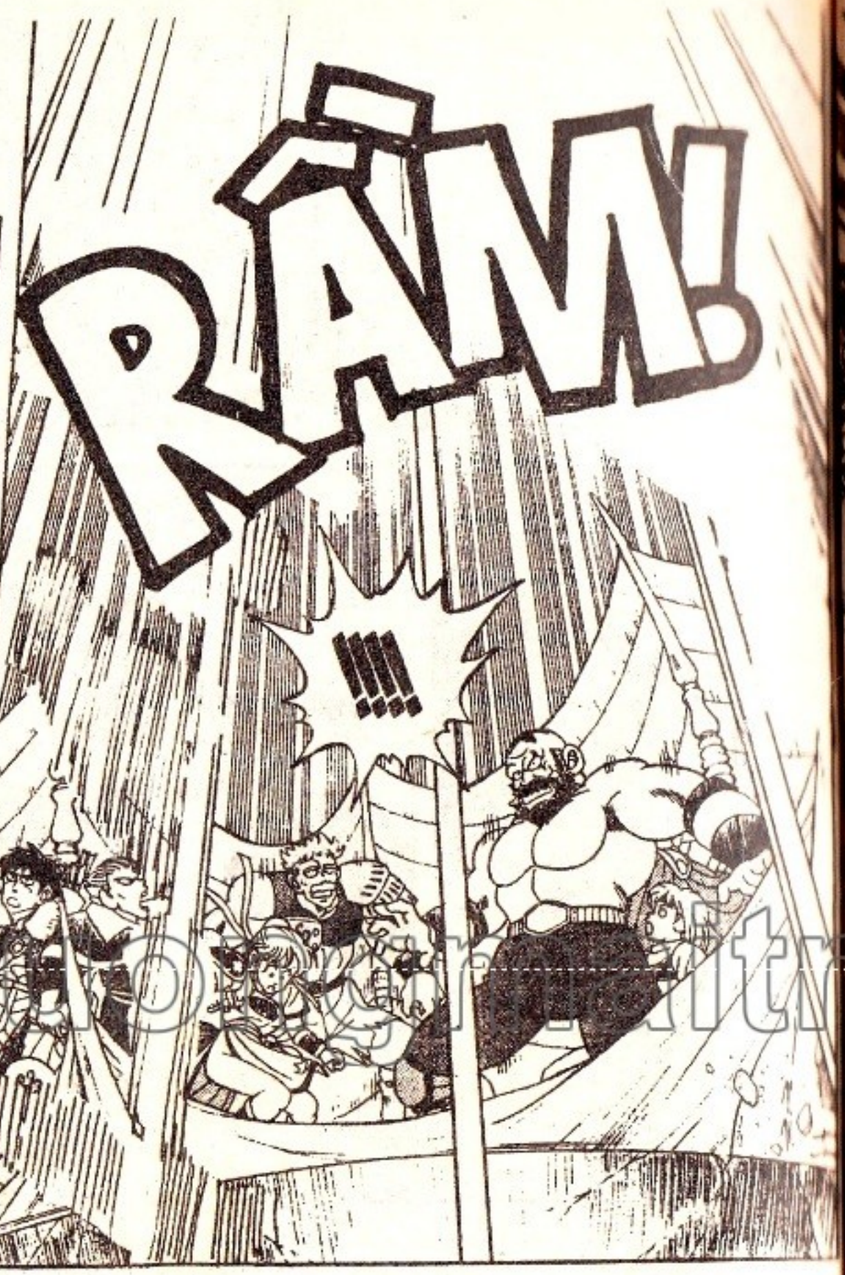

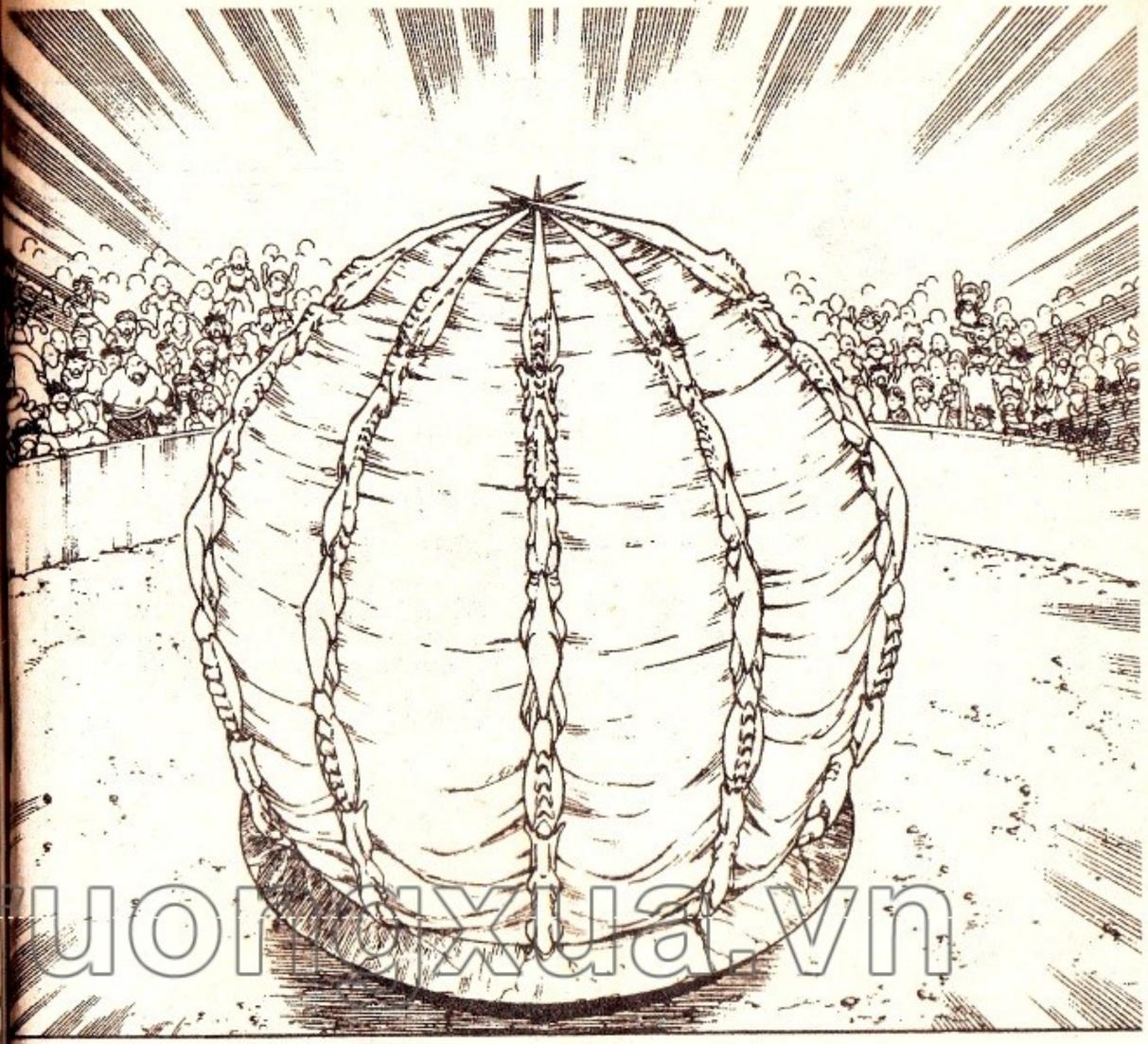

thuongmaitruongxua.vn

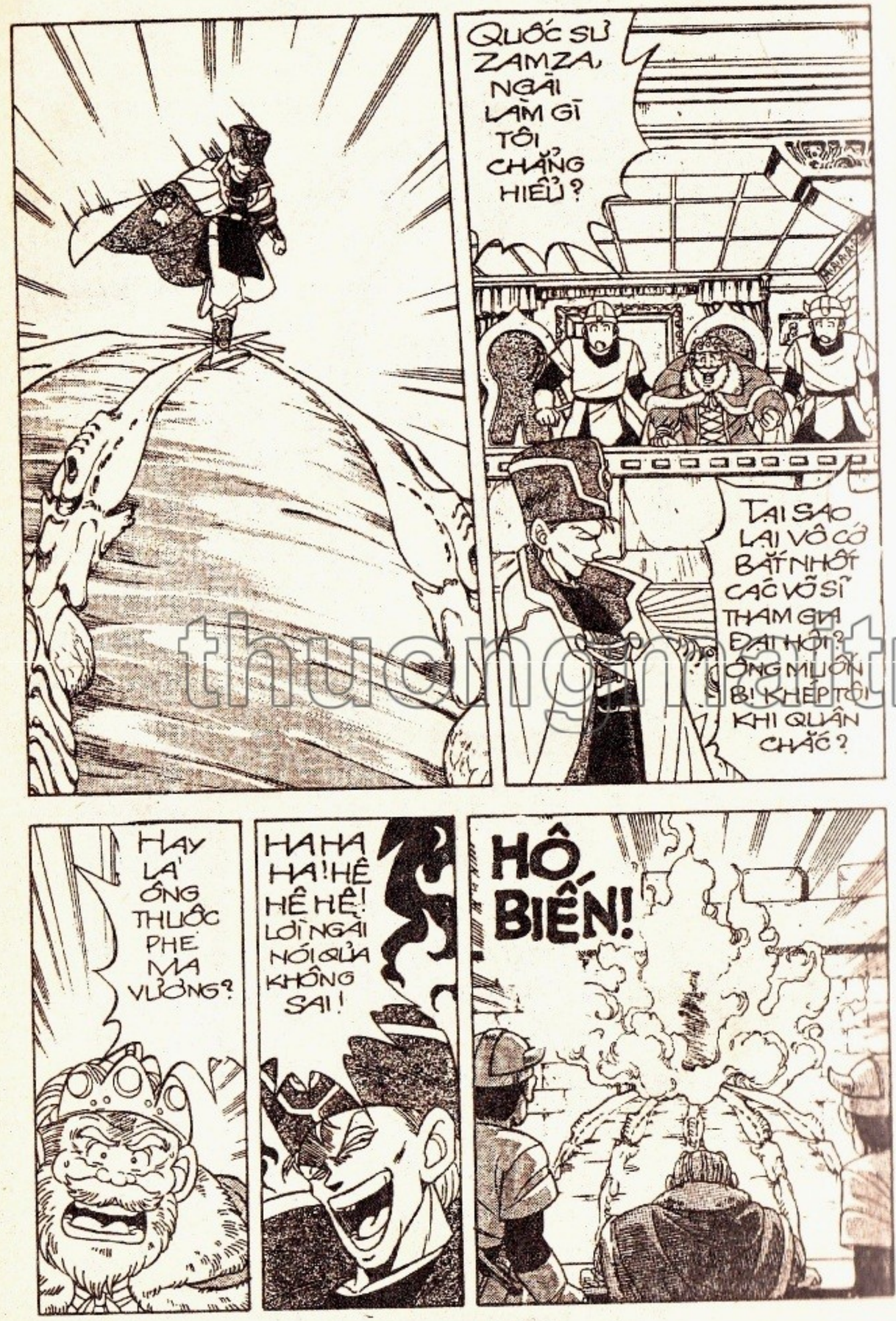

DẤU ẤN RỒNG THIÊNG

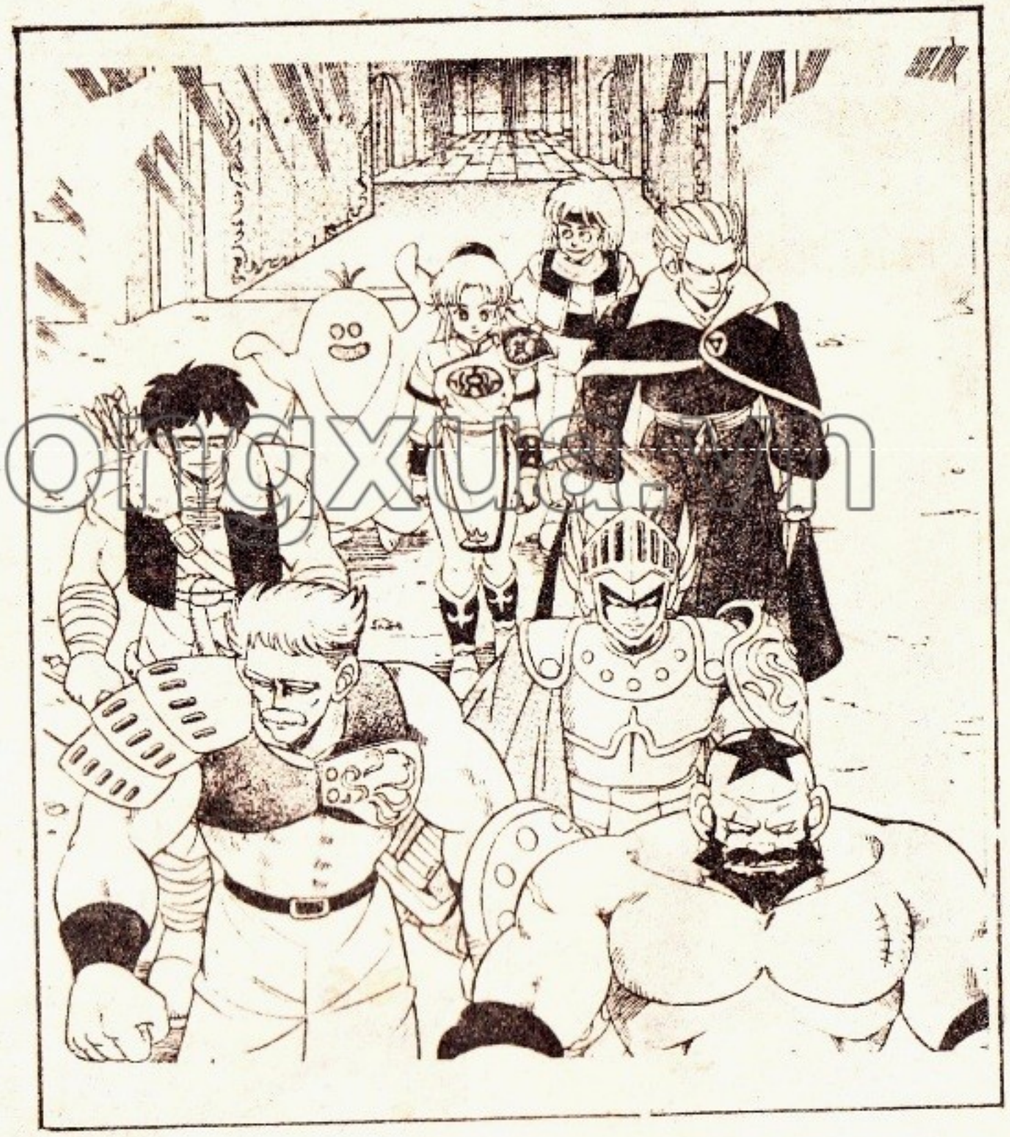

thuongmaitruongxua.vn

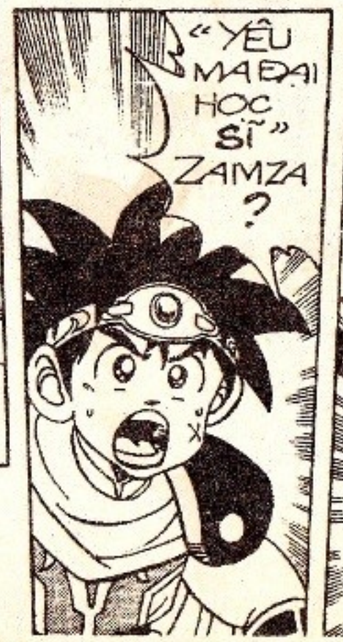

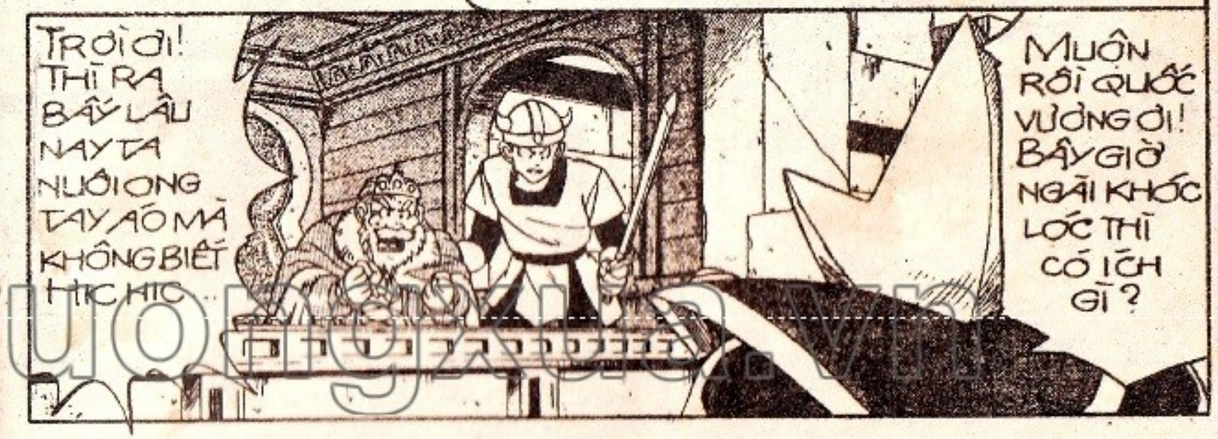

thuongmaitruongxua.vn

NGƯỜI ĐẦU TIÊN PHẢI CHẾT CHÍNH LÀ MI ĐẤY, TÊN QUỐC VƯƠNG NGU NGỐC!

OÁI!!

CHẠY MAU! HÃN ĐỐT CHÚNG TA THÀNH TRO MẤT!

BÙM!!

BÙM!

DỪNG TAY LẠI!!

BỌN NHÃI RANH! CHÚNG MÀY LÀ AI?

ÔI! ĐẠI, PỐP! CÁC KHANH CÓ MẶT Ở ĐÂY TỪ LÚC NÀO THẾ?

CÁI GÌ? MI LÀ ĐẠI DŨNG SĨ A?

ĐÚNG! TA CHÍNH LÀ ĐẠI DŨNG SĨ!

thuongmaitruongxua.com

ĐÃ BIẾT DANH TA SAO CHỊA CHỊU ĐẦU HÀNG ĐI, GÃ ĐẠI HỌC SĨ "DỞM" KIA!!!

HỀ HỀ HỀ... THẬT MAY MẮN...

THẾ LÀ TA LẠI CÓ DỊP LẬP CÔNG VỚI ĐẠI MA ĐRACUBIN RỒI!

NẾU GIẾT ĐƯỢC MI HÔM NAY, TA SẼ TRỞ NÊN NỔI TIẾNG LẪY LỪNG TRONG LỰC LƯỢNG ĐẠI QUÂN MA... VÀ CON ĐƯỜNG THĂNG QUAN TIẾN CHỨC CỦA TA CHẮC CHẮN SẼ RỘNG MỞ HƠN BAO GIỜ HẾT!

thuongmaitruongxua.vn

Hết tập 21,mời bạn xem tiếp tập 22:

CẠM BẪY CỦA MA VƯƠNG

phát hành vào thứ Sáu tuần tới

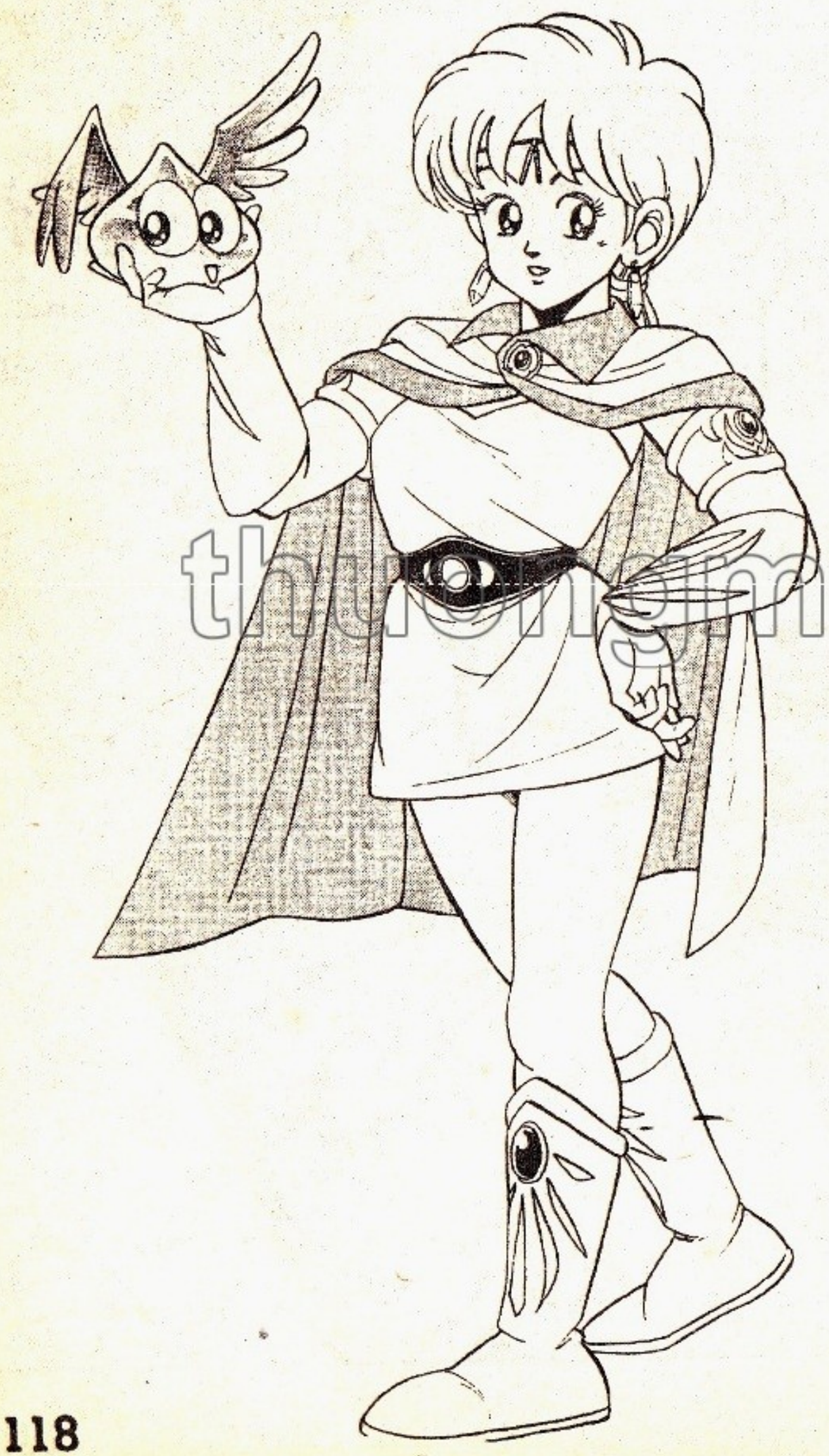

thuongmaitruongxua.vn

Bạn đọc lưu ý !

Bắt đầu tháng 5/ 1997 , NXB sẽ giới thiệu thêm một số bộ sách mới , do vậy lịch phát hành sách định kỳ có một số thay đổi như sau :

- MANKICHI " ĐẠI TƯỚNG NHÓC CON " trước đây phát hành 3 tuần 1 tập vào ngày thứ sáu - Nay tăng kỳ phát hành 2 tuần 1 tập vào ngày thứ ba. Tập 5 MANKICHI " ĐẠI TƯỚNG NHÓC CON " sẽ phát hành ngày thứ ba 13/ 5/ 1997 (thế chỗ cho MANKICHI 3 tuần 1 tập vào ngày thứ sáu sẽ là SIÊU NHÂN LOCKE. Nội dung và lịch phát hành bộ sách này đã giới thiệu ở trang bìa 2 và bìa 3).

- EM BÉ VÀ TÔI trước đây phát hành 2 tuần 1 tập , đan xen với CHIE-CÔ BÉ HẠT TIÊU. Nay sẽ phát hành 2 bộ sách này cùng một ngày thứ ba (xin xem lịch phát hành ở trang bìa 4).

- DẤU ẤN RỒNG THIÊNG vẫn phát hành vào ngày thứ sáu và lịch phát hành không có gì thay đổi so với trước đây.

- TRANH MÀU MẪU GIÁO sẽ có thêm một loại hình mới lạ, không phải hình vuông hoặc hình chữ nhật mà là hình ... " Quả Trứng " và trong mỗi " Quả Trứng " sẽ nở ra một con vật biết cử động.

TRANH MÀU MẪU GIÁO vẫn phát hành vào ngày thứ ba. Và " Quả Trứng " đầu tiên sẽ ra đời ngày 20/ 5 với tựa đề " CÁ SẤU CON TẮM NẮNG " , tiếp đến là các chú RÙA CON, THẰN LẰN, CHIM CÁNH CỤT ... v.v.

- NHÀ XUẤT BẢN KIM ĐỒNG
  62 BÀ TRIỆU - HÀ NỘI - FAX : 8229085 - ĐT : 8264730 - 8255831
- TRUNG TÂM P.H.S. MIỀN TRUNG
  17 - 19 YÊN BÁI - TP. ĐÀ NẴNG - FAX : 821246 - ĐT : 821246 - 820252
- CHI NHÁNH NXB
  268 NGUYỄN ĐÌNH CHIỂU - TP. HỒ CHÍ MINH - FAX : 8231867 - ĐT : 8251447 - 8291832

- Chịu trách nhiệm xuất bản:
  NGUYỄN THẮNG VŨ
- Biên tập :
  BAN BIÊN TẬP TRANH TRUYỆN
- Kỹ , mỹ thuật :
  ĐỨC LIỄN

In 50.000 bản, khổ 11,5x17,5 cm, tại Nhà in BỘ NỘI VỤ.Số xuất bản : 45 KĐB.181/ KH. 75/CXB cấp ngày 01/01/1997.Mã số: ĐV 18 In xong và nộp lưu chiểu tháng 05 - 1997.

thuongmaitruongxua.vn

chia cắt Locke với người thân, khiến nước mắt người anh hùng vẫn phải rơi trên mỗi bước phiêu du... (Tập 1 mang tên : ***Kế hoạch Saiba sụp đổ***, phát hành vào ngày thứ sáu 16/5/1997 . Sách dày 164 trang, giá bán 4.000đ).

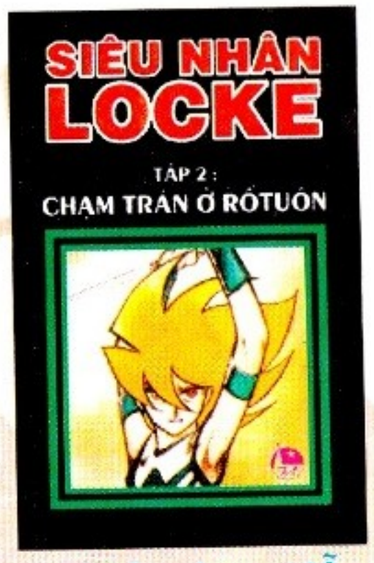

HIỆP ƯỚC THUỒNG LUỒNG (Kịch bản Lâm Hà, tranh vẽ Đức Lâm) là bộ truyện tranh trinh thám phiêu lưu viễn tưởng Việt Nam đầy hấp dẫn và vui nhộn nói về cuộc chiến đấu của đại tá Lâm Lam, nhà báo Lâm Sơn và bé Lâm Xuân nhằm bảo vệ 6 mốc sinh tồn của trái đất, chống lại bọn tội phạm muốn khống chế nhân loại...

RANTARO LOẠN THI (còn có tên *Ninja tí hon*) sẽ giúp các em tìm hiểu bộ môn võ thuật đầy huyền bí Ninjourist (Nhẫn Thuật) với những tình huống hài hước ngộ nghĩnh xảy ra cho chàng nhóc Ninja loạn thị Rantaro...

NGŨ QUÁI SÀI GÒN (Truyện trinh thám nhiều tập của nhà văn Bùi Chí Vinh) Đã từng say mê những cuộc phiêu lưu trinh thám của " Tứ quái TKKG " và " Sáu người bạn đồng hành ", chắc chắn bạn sẽ không thất vọng khi biết đến những chiến công thầm lặng của Sơn Đại Ca, Hoàng Lãng Tử, Thạch Sầu Đời cùng " nhị cô nương " Quyên Tiểu Muội và Thúy Bụi trong " Ngũ Quái Sài Gòn ".

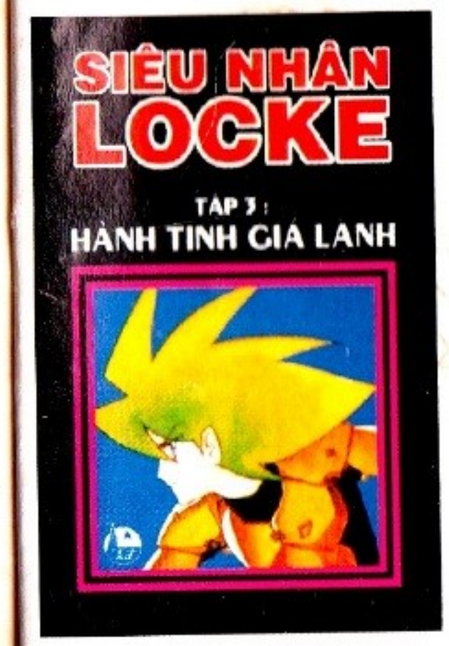

LỊCH PHÁT HÀNH SÁCH KIM ĐỒNG THÁNG 5/1997

Thứ sáu 2/5 :

- **DẤU ẤN RỒNG THIÊNG** - Tập 21
- TSV thiếu niên 71 : **NƠI XA** - Truyện của Văn Linh

Thứ ba 6/5 :

- **SÁU NGƯỜI BẠN ĐỒNG HÀNH** - Tập 34
- TSV nhi đồng 30 : **CHÀNG NGỐC HỌC KHÔN** - Truyện cổ tích chọn lọc
- Tranh màu mẫu giáo 30 : **THẠCH SANH**
- **CHIE CÔ BÉ HẠT TIÊU** - Tập 6
- EM BÉ VÀ TÔI - Tập 6

Thứ sáu 9/5 :

- **DẤU ẤN RỒNG THIÊNG** - Tập 22
- TSV thiếu niên 72 : **DƯƠNG VĂN NỘI** - Truyện của Lê Vân

Thứ ba 13/5 :

- **SÁU NGƯỜI BẠN ĐỒNG HÀNH** - Tập 35
- TSV nhi đồng 31 : **CÚN SỐ 5** - Truyện của Thanh Châu
- Tranh màu mẫu giáo 31 : **VỊT CON VÀ CÁC BẠN**
- **MANKICHI "ĐẠI TƯỚNG NHÓC CON"** - Tập 5

Thứ sáu 16/5 :

uongmaitruongxua.v

- **SIÊU NHÂN LOCKE** - Tập 1
- TSV thiếu niên 73 : **THUYỀN SẮP ĐẮM** - Truyện của Anh Đức

Thứ ba 20/5 :

- **SÁU NGƯỜI BẠN ĐỒNG HÀNH** - Tập 36
- TSV nhi đồng 32 : **SỰ TÍCH HỒ BA BỂ**-Truyện cổ tích chọn lọc
- Tranh màu mẫu giáo 32 : **CÁ SẤU CON TẮM NẮNG**
- **CHIE CÔ BÉ HẠT TIÊU** - Tập 7
- EM BÉ VÀ TÔI - Tập 7

Thứ sáu 23/5 :

- **DẤU ẤN RỒNG THIÊNG** - Tập 23
- TSV thiếu niên 74 : **NHẠC DẾ** - Tuyển tập thơ văn nhiều tác giả

Thứ ba 27/5 :

- **SÁU NGƯỜI BẠN ĐỒNG HÀNH** - Tập 37
- TSV nhi đồng 33 : **CHUYỆN ĐƯỜNG XA** - Truyện của Tô Hoài
- Tranh màu mẫu giáo 33 : **NHỮNG CHÚ THẰN LẰN**
- **MANKICHI "ĐẠI TƯỚNG NHÓC CON"** - Tập 6

Thứ sáu 30/5 :

- **DẤU ẤN RỒNG THIÊNG** - Tập 24
- TSV thiếu niên 75 : **KÍNH VẠN HOA** - Tập 18
  - Truyện của Nguyễn Nhật Ánh

Giá : 3000đ